NEJLEPŠÍ ČÍSLO TVÉHO ŽIVOTA!

magazín LEO

www.leo.cz

7 2009

69 Kč

3,99 €

120,20 SKK

OCHUTNÁVKA LEO TV

LÁ… EROTI…

TRÉNUJEME NA LÉTO!

ROXANA

CARLA

SEXPERT

CO S NÍ, KDYŽ „NEMŮŽE“

ALICE

BONUS

TIPY NA NETRADIČNÍ SEX

KIRA

KULTURISTKY

DRSNĚJŠÍ NEŽ VĚTŠINA CHLAPŮ

MIMO MISU

PISSING, EROTICKÉ MOČENÍ

7 SPOLEČENSKÝCH HER NA SEXY VEČÍREK

Mládeži do 18 let neprodejné!

69 Kč, 3,99 €120,20 SKK

Číslo 7/2009

9 771211 447007 07

EROTIKY PRO KAŽDÉHO • NONSTOP ČÍSLO JEDNA NA ČESKÉM TRHU

ALFA-SAMEC EROTICKÉ DŽUNGLE • NEZBYTNÁ MĚSÍČNÍ DÁVKA ERO…

SECOND HAND: NABÍDKA MILENEK Z DRUHÉ RUKY • GAME SEX

BESTIÁŘ: DIVOŠKA • LEO STRIP • ŽHAVÉ LESBICKÉ MROUSKÁNÍ •

SWEET PARADISE®

Nejlepší kluby 2x v Praze

VÍCE JAK 120 DÍVEK

Chelčického 5,
Praha 3 – Žižkov
tel: 222 212 897, mobil: 731 221 259

Slezská 75,
Praha 3 – Vinohrady
tel: 272 732 906, mobil: 737 668 233

www.sweetparadise.cz

S TÍMTO KUPÓNEM VSTUP ZDARMA

OTEVŘENO DENNĚ
12.00 – 05.00 h

Nealko 35,- Pivo 45,- Sekt Bohemia 250,-

Nejradši to mám ZEZADU
909 464660

Blond, vélká prsa, připravená ke všemu
909 46 46 62

Udělám tě jako žádná jiná
909 46 46 58

"XXX SEX EXPRESS"
909 46 46 61

Poslechnu si Tvůj ORGASMUS!
909 46 46 65
tajná čísla: 909 46 46 63
pouze 18+

100% diskrétní

ČEKÁM

Extrém lesbo:909 46 46 58
ANÁL SPECIÁL:909 46 46 60
Kozatky(4-10!!):909 46 46 62
Náctileté(OU,SS):909 46 46 63

nebo nám napiš SMS ve tvaru: SEX_(mezera) +napiš,kterou z nás chceš. na číslo: 909 0330

SMS objednej si mě: JANA1 a odešli na: 9090330

POZOR! ŽHAVÁ NOVINKA!

KVALITNÍ PORNO ZA SUPER CENU!

Extáze bonus edice

KAŽDÝ MĚSÍC NEJNOVĚJŠÍ PORNO NA TRHU

super cena 49 Kč!

VZRUŠUJÍCÍ AKCE • DIVOKÉ ORGASMY • ABSOLUTNÍ USPOKOJENÍ

Celá ČR: Ahoj! Na milování v přírodě to už rozhodně není, ale v mém pelíšku je teploučko a měkkoučko.. Je mi jedno kolik ti je, hlavně přijeď. Napiš mi sms ve tvaru: **16SARLOTA** + tvůj text a pošli na **909 0350**. Pošlu ti fotky! Těším se!

sms: 16SARLOTA na 909 0350

Jsi sympatický muž, který má rád sex a umí si ho opravdu maximálně užívat? Pokud ano, pak mi pošli na č. **909 03 50** SMS, kde napiš **KAROLINA25** a přidej **něco o sobě**.

Zajišťuje PSMS a.s.o., P.O.BOX 68, Praha 4. Cena 50 Kč/SMS. Pro starší 18 let.

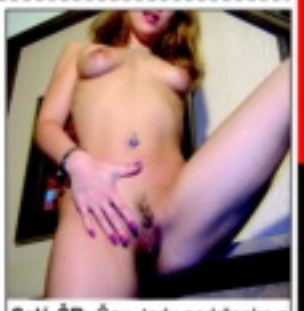

Celá ČR: Čau, tady nadrženka z paneláku. Sháním chlapa, který se nebojí! Auto mám! Naposílám ti fotky, jak jsem si to dělala! Napiš mi sms ve tvaru: **24ZUZANA** a připiš něco o sobě a pošli na **909 0350**. Odpovím každému!

sms: 24ZUZANA na 909 0350

DISKRÉTNÍ KONTAKTY

Non-stop diskrétní kontakty z celé České republiky. Zavolej na telefonní číslo 909 705 905, zadej kód vybrané dívky nebo zadej tvé PSČ a operátorka tě ihned spojí s vybranou dívkou nebo jinou zaregistrovanou dívkou v blízkosti tvého bydliště. Pro SMS kontakt napiš zprávu ve tvaru *AH JMÉNO* a tvůj text a pošli na číslo 909 06 50. Příklad: napiš zprávu *„AH Alice38 Ahoj tady Tomáš z Liberce, máš dnes čas?"* a odešli na číslo 909 06 50.

Mám ráda sex a nebojím se to přiznat. Ozvi se mi a něco spolu vyvedeme. Pa. **AH Petra24**

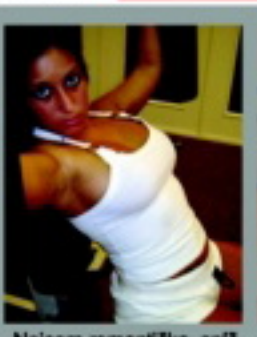

Nejsem romantička, spíš naopak:) Ozvi se mi a zařídíme si spolu. Už se těším! **AH Jitka21**

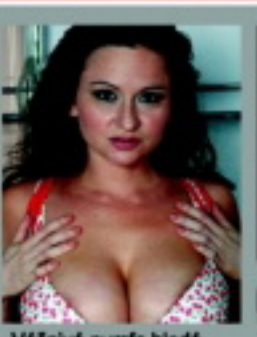

Vášnivá nymfa hledá pořádného hřebečka co neodpadne po prvním čísle. **AH Danuse33**

Líbí se ti mladé kočičky? Tak mi zavolej a užij si to se mnou. Vše diskrétně. Pa, N. **AH Natalka22**

38-letá rozvedená Táňa hledá chlapa se kterým se zas budu cítit jako holčička. **AH Tana38**

Mám ráda muže kteří vědí co chtějí a umějí si o to říct. Tak nechoď okolo a zavolej. **AH Alice25**

Muž mě nedokáže uspokojit. Zvládneš to ty? Hledám jen jednoho, ale výkonného! **AH Misa36**

V sexu jsem začátečnice, ale chci to dohnat. Hledám raději staršího a zkušeného. **AH Luca21**

Hledáš-li příjemnou ženskou společnost, neváhej a ozvi se atraktivní blondýnce. **AH Sona29**

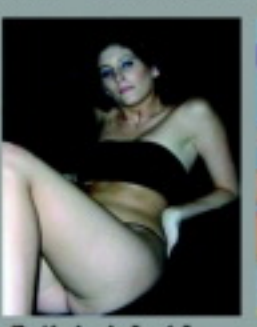

Zralá ale zkušená žena tě ráda potěší od sebe z domova. Odpočiň si se mnou. **AH Marta42**

Vím kam šáhnout, na co a kde zatlačit. Tak se nestyď a ozvi se mi. Bude to jízda. **AH Klara19**

Hledáš povyražení po dlouhém pracovním dni? Tak to si na správný adrese. **AH Eva21**

LEO vychází měsíčně

Ročník: 20, číslo: 7
Vychází: 1. 6. 2009
Cena: 69 Kč, 3,99 € / 120,20 SKK

Šéfredaktor
Miloš Bárta
tel.: 281 090 625
e-mail: milos.barta@pk62.cz

Fotograf
Martin Janna
tel.: 608 322 488
e-mail: martin.janna@pk62.cz

Grafik
Solton, tel.: 281 090 605
e-mail: solton@pk62.cz

Podatelna
Andrea Zemanová
tel.: 281 090 604

Manažer marketingu
tel.: 281 090 677

Inzerce a reklama
Pavel Mojžíš (vedoucí)
tel.: 281 090 612
e-mail: pavel.mojzis@pk62.cz

Adresa redakce
Leo, P.O.Box 163
Černokostelecká 20/2020
100 31 Praha 10
e-mail: leo@pk62.cz

Předplatné
Distribuci pro předplatitele v zastoupení vydavatele provádí
A.L.L. Production, s.r.o.,
P.O.Box 732, 111 21 Praha 1
Smluvní vztah mezi vydavatelem a předplatiteleni se řídí Všeobecnými smluvními podmínkami pro předplatitele.

Objednávky předplatného
tel.: 234 092 851, fax: 234 092 813
e-mail: predplatne@predplatne.cz

Vydavatel
PK 62, a. s., Bohdalecká 6/1420
101 00 Praha 10, IČO: 26211416
DIČ: CZ26211416
tel.: 281 090 601, fax: 281 090 622
www.pk62.cz, www.leo.cz

Výkonný ředitel
Libor Horáček, tel.: 281 090 647
e-mail: libor.horacek@pk62.cz

Vedoucí výroby
Ing. Iva Drbalová, tel.: 281 090 619
e-mail: iva.drbalova@pk62.cz

Produkční
Romana Kostelecká
tel.: 281 090 619
e-mail: romana.kostelecka@pk62.cz

Sekretariát
Monika Ludvíková
tel.: 281 090 601
e-mail: sekretariat@pk62.cz

Fakturace a honoráře
tel.: 281 090 614
e-mail: fakturace@pk62.cz

Distribuce
František Lošťák (ředitel)
tel.: 281 090 656
fax: 281 090 620
e-mail: frantisek.lostak@pk62.cz
Ivana Přibyslavská
tel.: 281 090 621
e-mail: distribuce@pk62.cz
Eva Macešková
tel.: 281 090 620
e-mail: distribuce@pk62.cz

Obrazový archiv
Blanka Kohoutová
Monika Čechovská
Jana Martásková
tel.: 281 090 613
e-mail: archiv@pk62.cz

Recepce
tel.: 281 090 611

Repro
Reprostudio RF Hobby, s. r. o.
Bohdalecká 8
101 00 Praha 10
Lucie Kallová (vedoucí)
tel.: 281 090 754
e-mail: lucie.kallova@rf-hobby.cz

Tiskne
Česká Unigrafie, a. s., U Slavoservisu 1
100 40 Praha 10

Distribuce
Distribuci po celé ČR zajišťuje Mediaprint & Kapa Pressegrosso, spol. s r.o.

Evidence
MKČ 46 579, MK ČR E 5231
MK ČR E 13352 (časopis s videokazetou)
ISSN 1211-4472, místo vydávání: Praha

V našem vydavatelství dále vychází:
Leo, Extáze, Fantastic, Sex kontakt magazín, České ložnice, Flirt, Leo čtení, Markýz, Právě 18, Privát Leo album, Lolity – Leo Speciál, Nestydatá mladá fakta – České ložnice Speciál, Perfect Girls, Porno roku, Oldies, Cumshots, XXX Gold Edition, České panenky

Předplatné:
Předplatné všech titulů PK 62 na www.predplatne.cz nebo telefonicky na č. 234 092 851.

V zahraničí vydáváme:
Polsko: EXTASY, SEX KONTAKT MAGAZYN, POLKI W ŁÓŻKU, SEX FANTASY, STRIPTIZ, MARKIZ, LOLITY, TERAZ 18, ALBUM EXTASY, CUMSHOTS, OLDIES
Rakousko: EXTASE., PRIVAT SEX, CUMSHOTS, OLDIES
Slovensko: SLOVENSKÝ FLIRT, FLIRT KONTAKT, FLIRT ČITANIE, OLDIES
Maďarsko: SUPER EXTAZIS, SZEXLES, SZEX BAZÁR, CUMSHOTS, OLDIES, Srbsko: SEXTAZY
Ukrajina: LEO, INTIM KONTAKT, LOLITY
Francie: DEBAUCHES, CUMSHOTS, OLDIES, Belgie: DEBAUCHES
Norsko: SEXPLOSJON, SEXPLOSJON AMATØR, Kanada: DEBAUCHES, CUMSHOTS, OLDIES

Podrobné informace o našich časopisech najdete na stránkách www.pk62.cz
Nevyžádané rukopisy se nevracejí.
Vydavatel neodpovídá za obsah inzerce.
Všechny modely v tomto čísle jsou starší 18 let.
Přetisk a jakékoli šíření povoleno jen s písemným souhlasem vydavatele.
Tento magazín nesmí být prodáván a jakoukoliv formou zpřístupněn osobám mladším 18 let.
© PK 62, a. s. 2009

MILÍ ČTENÁŘI!

Konečně je tu – i podle kalendáře – nejkrásnější období roku pro všechny, kteří milují pohled na maximálně obnažené ženské tělo. Věřte, že i oči profíků, pro které je krása bez závoje takřka denním chlebem, dokáže potěšit tenké bavlněné tričko s velkým výstřihem nebo kvalitně obepnuté bílé šortky, nemluvě o plážích a koupalištích s výstavkami odhalených vnad nebo náhodných pohledech do zahrad, kde se v letním žáru opéká nejedno těličko, jak ho pánbůh stvořil. A jestli jste dodnes mýlili ty správné lokality, můžete to napravit aspoň nad stránkami našeho časopisu. Můžete se vsadit, že i v dnešním čísle najdete všechno, na co jste zvykli.

Miloš Bárta, šéfredaktor
milos.barta@pk62.cz

Z OBSAHU ČÍSLA

12 SEXPERT
CO S NÍ, KDYŽ „NEMŮŽE“ Znáte to – pichal byste, až byste brečel, ale ona „to právě dostala“. Sexpert Leo si ví rady i v takové situaci: Rozhodně nemusíte zahajovat týdenní celibát, můžete si totiž skvěle užít i tak, a ještě u toho třeba objevit nějaký ne úplně obvyklý způsob.

38 TRENDY
KDO SI HRAJE, NEŠUKÁ Že jste na hraní trochu starší? Tím lépe. Vybrali jsme několik prvotřídně ostrých her pro ty nejotrlejší sex-maniaky. Figurky z Člověče, nezlob se! nechte v šupliku, tohle bude trochu o něčem jiném!

43 BONUS
11 TIPŮ NA NETRADIČNÍ SEX
Sundej kalhotky – pohul mě – per to do mě – uf, už budu – díky, super. Nuda, co? Že váš sexuální život takhle probíhá v deviti případech z deseti? Že by to chtělo změnu? No to si pište! A proto je tady Leo, váš věrný spojenec, který vás nikdy nenechá ve štychu.

54 DOBRÁ ADRESA
DRSNĚJŠÍ NEŽ LECKTERÝ CHLAP
Náruživí surfeři, kteří už nevědí, čím by ještě mohli rozjásat své libido, zhýčkané toulkami po stovkách webových pornostránek, možná pookřejí po vyzkoušení našich dnešních odkazů.

EROTICKÉ MMS DO MOBILU - JAK NA TO?
STAČÍ MÍT AKTIVOVAN WAP!
Mimo zveřejněných obrázků můžeš mít tisíce dalších. Na oblíbené celebrity se můžeš chlát přímo na mobil! **Fotku objednej takto:** Napiš klíčové slovo, které je napsané pod fotkou, a pošli je na číslo **909 07 30**, používáš-li Vodafone nebo T-Mobile. Chceš-li další fotky, které nejsou zveřejněny, zašli SMS ve tvaru **KODD PKHLP** a dostaneš až 3 SMS s návodem, jak dále postupovat. **Objednávka MMS:** T-Mobile a Vodafone: 30 Kč s DPH. K ceně nutno připočítat poplatek za přenos dat GPRS podle typu tarifu (0,30–0,50 Kč/kB) anebo cenu vytáčeného spojení s WAPem. SMS objednávky zasílejte na číslo 909 07 30. Službu nepodporuje T-Mobile, Vodafone. Službu technicky zajišťuje TANGER computersystems s.r.o., tanger@tanger.cz.
POUZE PRO OSOBY STARŠÍ 18 LET

JAK SI POŘÍDIT LEO TV?

1) SATELIT – KARTY GITAL
V současné době je nejrychlejší cestou karta od společnosti GITAL. LEO TV je k dispozici na široké paletě produktových karet GITAL. Další potřebné informace: **www.gital.cz**

2) PEVNÁ LINKA – O2 TV
Od 1. 9. 2008 je LEO TV dostupná také v IPTV provozované společností Telefónica O2. Pro více informací použijte např.: **www.O2-TV.cz**

3) SATELIT – KARTY TAT, NOVĚ POD NÁZVEM SKYLINK
Od 1. 10. 2008 je LEO TV nově dostupná na kartách TaT. Bližší informace naleznete na: **www.skylink.cz**

4) PRO KABELOVÉ TELEVIZE
V současné době má LEO TV podepsané smlouvy o šíření programu s desítkami kabelových operátorů po celé republice. Pro urychlený příjem LEO TV doporučujeme kontaktovat vašeho kabelového operátora a pomoci tak urychlit proces zapojení programu LEO TV do jeho nabídky.

STRIP LEO
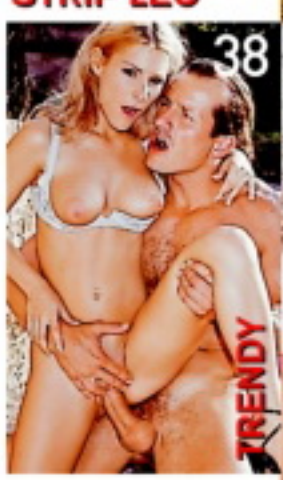

Vaše SEXY fotky

Těšíme se na vaše fotografie i popis toho, jak vznikaly. Máte nyní tři možnosti, jak nám je doručit:
1) Poštou: ***LEO, P.O.BOX 164, Černokostelecká 20/2020, 100 31 Praha 10***
Na zadní straně každé fotografie musí být toto prohlášení: ***Souhlasím se zveřejněním své fotografie v periodikách vydavatelství PK 62, a. s.*** *+ podpis, jméno, rodné číslo a adresa vyfotografované osoby.*
2) Mailem (včetně souhlasu): ***leo@pk62.cz***
3) Vložit na internet na ***www.photodepo.net****, kde najdete potřebné instrukce.*

500 KORUN ZA VÍTĚZNOU FOTKU MĚSÍCE!

1) Tereza, 23 let, Praha
2) Petra, 19 let, Praha 4
3) Romana, západní Čechy
4) Katka, Praha
5) Michalka, 25 let, Brno
6) ?, 28 let, Praha
7) Vendula, 21 let, Brno
8) Patricie, 29, střední Čechy
9) Naďa, severní Čechy
10) Eva, střední Čechy

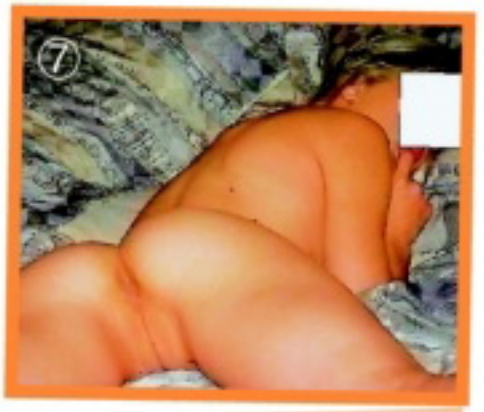

www.photodepo.net • www.photodepo.net
PŘÍJEM inzerce a fotek nonstop!
PHOTODEPO.NET – NEJRYCHLEJŠÍ CESTA NA NAŠE STRÁNKY!
Chceš někoho zbalit? Chceš se předvést? Chceš být modelkou?
Pošli to ON-LINE!

www.vymenymanzelek.cz ● www.pornoraj.cz ● www.lolitky.cz ● www.pornojizda.cz ● www.sexypanicky.cz ● www.vymenymanzelek.cz ● www.pornoraj.cz
909 464 655 Vykrop mi škvírku!
Pro starší 18 let. 45 Kč/min. WAP, P.O. BOX 29, Průhonice. Tyto služby neposkytuje O2, T-Mobile a Vodafone.

MIRIAM

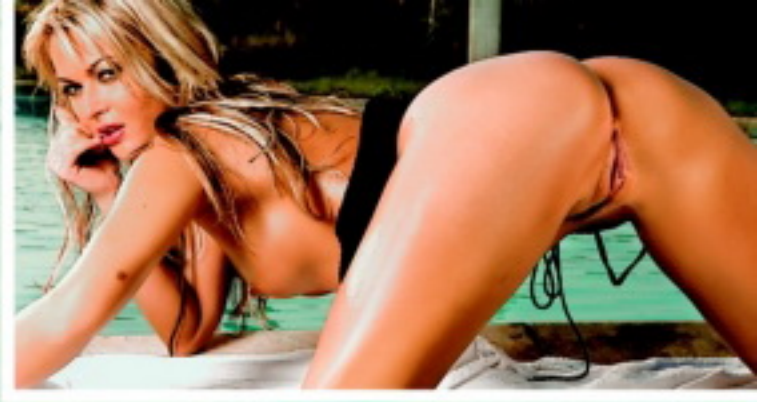

Čauky! Doufám, že se ti tenhle vzkazík i moje fotky dostanou do ruky. Nejsem si úplně jistá, jestli si na mě budeš pamatovat, ale už jsme se viděli. No a já bych tě moc ráda viděla znova. Když se mrkneš na obrázky, asi ti dojde proč. Jo, brouku, tohle tělo můžeš mít, tohle tělo touží po tom tvém.

Mám to ráda jakkoliv

TAKÉ JAKO MMS

909 46 46 59
VOLEJ HNED!

CHCEŠ MĚ MÍT V MOBILU?
Pošli KODD PK12487
(Podmínky najdeš na str. 3)

Přiznám se, že hned ten večer, co jsem tě poprvé viděla, jsem si svou rozrajcovanou kundičku mocně vyhonila a představovala si, že mě krásně, dlouze a tvrdě pícháš. Mám to ráda jakkoliv, takže se určitě shodneme a nechám se ráda překvapit. Určitě nebudu proti, když mě při tom občas plácneš přes zadek. Ozveš se mi? Napíšu ti svůj telefon...

STÁHNI SI MĚ!
Pošli KODD PK12488
(Podmínky najdeš na str. 3)

CHCEŠ MĚ MÍT U SEBE?
Pošli KODD PK12489
(Podmínky najdeš na str. 3)

MIRIAM

Neřeším vztahy a zamilovávání se, baví mě prostě žít a užívat si. Sex miluju a jsem při něm asi dost divoká. Jako holka jsem byla vždycky součástí nějaké klukovské party, klidně jsem se s nimi i prala.

909 46 46 65
Vykouřím tě do dna!

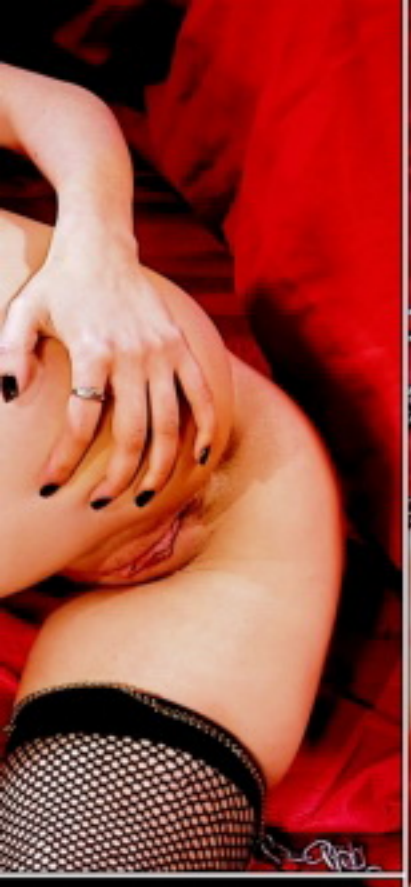

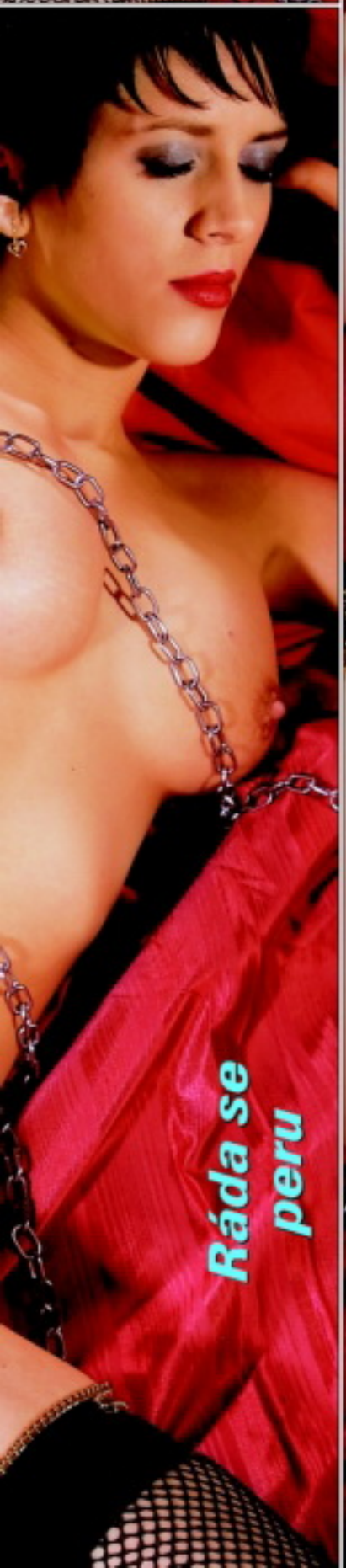

Ráda se peru

Dodnes mám ráda, když se s chlapem před šukáním trochu poperu – potřebuju cítit, že má navrch. Když jsem pak nahá a on na mně klečí, uznám, že jsem ho provokovala, a nechám se potrestat, klidně i v poutech. Poslušně ho hulím, dokud chce, nechám se šukat tak, jak se mu to líbí, a moje prsa snesou i tvrdší zacházení. A snesou ho ráda. Mačkání, kousání, třeba i kolíky na prádlo a přitom cítit, jak ve mně tvrdě a rychle klouže jeho ocas, dokud nezrychlí a nevycáká se do mě, to je přesně ono.

NELA

PORNORÁJ VE TVÉM MOBILU

Špičkové pomoklipy, které budeš mít stále u sebe a pustíš si je, kdykoliv dostaneš chuť! Vyber si ze stovek klipů přesně to, na co máš chuť. Během několika sekund si můžeš na svém mobilu pustit to nejžhavější porno!

ŠUKÁNÍ	ŠUKÁNÍ	ŠUKÁNÍ	ŠUKÁNÍ	ŠUKÁNÍ	ŠUKÁNÍ	ŠUKÁNÍ	ŠUKÁNÍ
LMVIDEO V648	LMVIDEO V649	LMVIDEO V650	LMVIDEO V651	LMVIDEO V505	LMVIDEO V544	LMVIDEO V652	LMVIDEO V543
ŠUKÁNÍ	ŠUKÁNÍ	ŠUKÁNÍ	ŠUKÁNÍ	ŠUKÁNÍ	ŠUKÁNÍ	ŠUKÁNÍ	ŠUKÁNÍ
LMVIDEO V653	LMVIDEO V471	LMVIDEO V654	LMVIDEO V491	LMVIDEO V577	LMVIDEO V578	LMVIDEO V655	LMVIDEO V469
ŠUKÁNÍ	ŠUKÁNÍ	ŠUKÁNÍ	ŠUKÁNÍ	ŠUKÁNÍ	ŠUKÁNÍ	ŠUKÁNÍ	ŠUKÁNÍ
LMVIDEO V656	LMVIDEO V657	LMVIDEO V492	LMVIDEO V658	LMVIDEO V659	LMVIDEO V581	LMVIDEO V672	LMVIDEO V673
ŠUKÁNÍ	ŠUKÁNÍ	ŠUKÁNÍ	ŠUKÁNÍ	ŠUKÁNÍ	ŠUKÁNÍ	ŠUKÁNÍ	ŠUKÁNÍ
LMVIDEO V494	LMVIDEO V674	LMVIDEO V495	LMVIDEO V675	LMVIDEO V463	LMVIDEO V464	LMVIDEO V549	LMVIDEO V493
ŠUKÁNÍ	ŠUKÁNÍ	ŠUKÁNÍ	ŠUKÁNÍ	KOUŘENÍ	KOUŘENÍ	KOUŘENÍ	KOUŘENÍ
LMVIDEO V582	LMVIDEO V472	LMVIDEO V676	LMVIDEO V677	LMVIDEO V508	LMVIDEO V624	LMVIDEO V534	LMVIDEO V625
KOUŘENÍ	KOUŘENÍ	KOUŘENÍ	KOUŘENÍ	KOUŘENÍ	KOUŘENÍ	KOUŘENÍ	KOUŘENÍ
LMVIDEO V626	LMVIDEO V627	LMVIDEO V564	LMVIDEO V628	LMVIDEO V512	LMVIDEO V629	LMVIDEO V630	LMVIDEO V631
KOUŘENÍ	KOUŘENÍ	KOUŘENÍ	KOUŘENÍ	KOUŘENÍ	KOUŘENÍ	KOUŘENÍ	KOUŘENÍ
				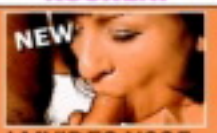			
LMVIDEO V632	LMVIDEO V567	LMVIDEO V633	LMVIDEO V634	LMVIDEO V635	LMVIDEO V569	LMVIDEO V678	LMVIDEO V679
KOUŘENÍ	KOUŘENÍ	KOUŘENÍ	KOUŘENÍ	VÝSTŘIKY	VÝSTŘIKY	VÝSTŘIKY	VÝSTŘIKY
LMVIDEO V680	LMVIDEO V681	LMVIDEO V682	LMVIDEO V683	LMVIDEO V636	LMVIDEO V637	LMVIDEO V583	LMVIDEO V638
VÝSTŘIKY	VÝSTŘIKY	VÝSTŘIKY	VÝSTŘIKY	VÝSTŘIKY	VÝSTŘIKY	VÝSTŘIKY	VÝSTŘIKY
LMVIDEO V639	LMVIDEO V640	LMVIDEO V641	LMVIDEO V642	LMVIDEO V587	LMVIDEO V643	LMVIDEO V644	LMVIDEO V645
VÝSTŘIKY	VÝSTŘIKY	LESBIČKY	LESBIČKY	LESBIČKY	LESBIČKY	LESBIČKY	LESBIČKY
LMVIDEO V646	LMVIDEO V647	LMVIDEO V660	LMVIDEO V661	LMVIDEO V662	LMVIDEO V487	LMVIDEO V663	LMVIDEO V664
LESBIČKY	LESBIČKY	LESBIČKY	LESBIČKY	LESBIČKY	LESBIČKY	LESBIČKY	TROJKY
							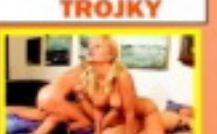
LMVIDEO V665	LMVIDEO V666	LMVIDEO V667	LMVIDEO V668	LMVIDEO V669	LMVIDEO V670	LMVIDEO V671	LMVIDEO V551
TROJKY	TROJKY	TROJKY	TROJKY	TROJKY	TROJKY	TROJKY	TROJKY
LMVIDEO V552	LMVIDEO V592	LMVIDEO V593	LMVIDEO V553	LMVIDEO V576	LMVIDEO V589	LMVIDEO V590	LMVIDEO V591

Pošli SMS s textem **LMVIDEO**(mezera)**KÓD VYBRANÉHO KLIPU** na číslo **909 03 79** (pro Českou republiku) nebo **7505** (pro Slovenskou republiku) a obratem ti přijde WAP push vybraného videa. Pro stažení je třeba mít aktivovaný WAP a telefon musí mít integrovaný přehrávač videa. Všechny náhledy najdeš na **www.leomobil.cz**

ČR: Cena SMS je 79 Kč včetně DPH. Provozovatelem služby je Premium SMS s.r.o., P.O. Box 68, Praha 4.

SR: Cena SMS je netto 40/ brutto 48 SKK, Havenaar, tech. zajišťuje MegaVox s.r.o., P.O. Box 22, 850 05 Bratislava

VĚK: 29 LET, **POCHÁZÍ:** Z PRAHY
PRVNÍ SEX: V 18 LETECH (PROTO TO TEĎ TROCHU DOHÁNÍ)
POČET PARTNERŮ: TŘI
MÁ RÁDA: ČASTÝ SEX, ALE MOMENTÁLNĚ NENÍ S KÝM
NEJRADĚJI SOULOŽÍ: ZEZADU, KDYŽ SI JI PARTNER MŮŽE PŘITÁHNOUT
TAJNÝ SEN: RÁDA BY SI VYZKOUŠELA DOMINANTNÍ ROLI, PROTOŽE ZATÍM ZNÁ PODOBNÉ HRÁTKY JEN JAKO SUBMISIVNÍ

Nenápadná dračice

Niki je jedna ze slečen, které přísným sítem našeho castingu do Leo TV neprošly. Sice jí jednoznačně věříme, že je totální a neúnavná dračice, když dojde na libovolné sexuální hrátky, ale výběr je zkrátka přísný. Několik členů výběrové komise sice bylo v pokušení otestovat její proklamovanou neúnavnost, ale nakonec zůstalo jen u nafocení tohoto setu.

CO S NÍ, KDYŽ „NEMŮŽE“

Znáte to – píchal byste, až byste brečel, ale ona „to právě dostala“. Sexpert Leo si ví rady i v takové situaci: Rozhodně nemusíte zahajovat týdenní celibát, můžete si totiž skvěle užít i tak a ještě třeba objevíte nějaký ne úplně obvyklý způsob.

Má „jahody“? No a co?

1 ■ ŠUKEJTE

VÝHODY: – v prvních dnech menstruace můžete vesele kašlat na antikoncepci, jsou na 90 % neplodné
– i když není partnerka dokonale připravená, „namazáno“ je vždy dostatečně
PODMÍNKA: zvolit si počátek nebo závěrečnou fázi měsíčků, uprostřed to bývá přece jenom trochu síla
CO BY MĚLA ONA: před akcí se umýt ještě pečlivěji než jindy
CO BYSTE MĚL VY: ignorovat neobvykle intenzivní zvuky tam dole
MŮŽE SE HODIT: staré prostěradlo nebo aspoň rozprostřený ručník
USPOKOJENÍ (1–4): ✱✱✱✱

2 ■ ŠUKEJTE DO ANÁLU

VÝHODY: – stoprocentní antikoncepce
– zadeček je těsnější než ta nejpevnější kundička
PODMÍNKA: vaše partnerka nesmí být pomýlená puritánka
CO BY MĚLA ONA: odšroubovat hlavici sprchy a dokonale se vypláchnout
CO BYSTE MĚL VY: jít na to s citem a pozorně reagovat, aby ji to nebolelo
MŮŽE SE HODIT: lubrikační gel – stoprocentně
USPOKOJENÍ (1–4): ✱✱✱✱

3 ■ NECHTE SE VYKOUŘIT

VÝHODY: – podvědomě se cítí provinile, že vám nemůže poskytnout to, co je vaším nezadatelným právem, takže by neměla moc odmlouvat
– i když byste si zrovna radši zapíchal, konečně vám to udělá pusou!
PODMÍNKA: musí to aspoň trochu umět nebo vám opravdu chtít „udělat dobře“
CO BY MĚLA ONA: vyčistit si předem zuby, je známá věc, že infekce hrozí víc kouřenému než kouřícímu
CO BYSTE MĚL VY: oplách-nout svého hrdinu lépe než jindy, nenutit ji polykat
MŮŽE SE HODIT: profíci nám potvrdili, že konzumace ananasu opravdu vylepšuje chuť spermatu
USPOKOJENÍ (1-4): ✱✱✱✱ (když to umí)

Mezi kozy – příjemná změna

4 ■ DEJTE JÍ HO MEZI PRSA

VÝHODY: – opravdu nás nenapadá výmluva, proč by vám tohle měla odmítnout
– jestli to „po španělsku“ nepraktikujete každý týden, zažijete aspoň něco nového
PODMÍNKA: musí mít dost velká prsa, aby je dostala k sobě
CO BY MĚLA ONA: vzhledem k tomu, že má volnou pusu, chválit vašeho borce
CO BYSTE MĚL VY: občas sám přiložit ruce k dílu, aby všechno nebylo jenom na ní
MŮŽE SE HODIT: úvodní inspirace + instruktáž z vhodně vybrané videokazety
USPOKOJENÍ (1–4): ✱✱✱

Análek by neměl zahálet.

5 ■ NECHTE SI VYHONIT

Ruční práce je základ.

VÝHODY: – jako absolutně neinvazivní metodu to nemůže odmítnout ani totálně plochá partnerka
– jasně, není to žádná sláva, ale přece jenom, cizí ruka je cizí ruka

DALŠÍ MOŽNOSTI:

Můžete si samozřejmě klasicky oloupat salám, sám u videa nebo časopisu, ale to vám zaprvé nikdo nemusí radit a zadruhé to stejně děláte každou chvíli. Nejjednodušší možností, pokud se nechcete vzdát tradičního šukání, je pochopitelně v tichosti se vytratit za milenkou, což ovšem předpokládá, že ji máte. Pravděpodobnost, že by vaše drahá polovička byla přímo vesmírný unikát a schválila variantu, že si to rozdáte v ložnici s holčinou z eskortu, zatímco vám v kuchyni bude připravovat občerstvení, se zřejmě značně blíží nule, ale pro úplnost ji uvádíme. A koneckonců, můžete to na těch pár dnů i překousnout. Budete mít mocně natlakováno a potom jí to aspoň zase jednou vykreslíte jako tehdy v parku za školou. Nebo už konečně zajděte do nejbližšího sex shopu a pořiďte si latexovou vaginu, podtlakovou pumpu s vibrací nebo nafukovací pannu, ať vám to třesení obeliskem úplně nezevšední!

Celá ČR: Jmenuji se Tereza a jsem mladoučká a štíhloučká a hledám zkušeného pána, kterému splním jeho přání. Napiš mi sms ve tvaru **TEREZA15** + tvůj text a pošli na **909 0350**. Ozvu se hned a pošlu ti fotky na mobil, výměnou za tvé.
sms: TEREZA15 na 909 0350

Celá ČR: Jsem Ivana a jsem nezkušená. Chtěla bych zralého a pěkného chlapa, který má auto. Napiš mi sms ve tvaru **13IVANA** + tvůj text a pošli na **909 0350**. Řeknem si, jestli za mnou přijedeš, pošlu fotky ať to vidíš také! Můžeme i do zadečku.
sms: 13IVANA na 909 0350

Celá ČR: Svobodná 30/166/57 prsa č. 4, dole upravená. Hlewdám kluka, muže, který mě zmůže. Jde mi jen o sex. Napiš mi sms ve tvaru: **9TEREZA** + tvůj text a pošli na **909 0350**. Odpovím obratem a přiložím fotky pouze výměnou za tvé.
sms: 9TEREZA na 909 0350

Celá ČR: Rozvedená 32/169/59 prsa č. 3. Hledám chlapa, který by mě bez řečí znásilnil. Najde se takový? Napiš mi sms ve tvaru: **ZUZA6** + něco o tobě a pošli na **909 0350**. Výměna MMS možná. Polykám ráda.
sms: ZUZA6 na 909 0350

Celá ČR: Svobodná 27/170/56 prsa č. 3 velmi pevná! Jsem strašně nadržená a beru vás nejlépe všechny! Napiš mi sms ve tvaru: **ILONA4** a něco o tobě a pošli na **909 0350**. Napiš hned! MMS mám. Dole jsem přírodní.
sms: ILONA4 na 909 0350

Celá ČR: Žiju si po svém, nevázaně a svobodně. Hledám muže pouze na 1 schůzku. Možná 2 uvidíme. Napiš mi sms ve tvaru: **16ROMANA** a něco o sobě, kolik ti je a odkus jsi a pošli na **909 0350**. Výměna MMS. 100% zdraví. Bez fin. nároků.
sms: 16ROMANA na 909 0350

PGMS s.r.o., www.xnano.cz, 595/6/MS vč. DPH, do 18 let

PODMÍNKA: musí doopravdy pochopit, že neleští násadu od smetáku
CO BY MĚLA ONA: střídat tempo, úhel a stisk přesně podle vašich instrukcí
CO BYSTE MĚL VY: možná jí to příležitostně oplatit
MŮŽE SE HODIT: prohlížet si u toho Leo magazín
USPOKOJENÍ (1–4): ✱✱✱✱ (dodržíte-li předchozí bod)

SPECIÁLNÍ TIP

Komu by nestačilo uvedených sedm variant, které vám podle našeho názoru mohou pomoci v pohodě překlepat její jahodový týden, ať vyzkouší tohle: Pár minut si ho před ní pohoňte, pak ho svěřte jejím prstíkům, zasuňte na chvíli mezi ňadra, dejte jí krátce pokouřit, potom jí (krámy-nekrámy) pořádně protáhněte kundičku a na závěr se jí udělejte do análku. Jestli ani potom nebudete mít dost, sbalte se a vypadněte do nejbližšího bordelu. Když mezitím stihnete ještě prolistovat poslední tři čísla Leo magazínu, byl by v tom čert, abyste si nepřišel na své!

6 ■ VYHOŇTE SI SÁM PŘED NÍ

VÝHODY: – na partnerku tahle varianta klade skutečně minimální nároky – uděláte si to naprosto dokonale, jako vždycky
PODMÍNKA: musí mít na vaše pimprlové divadélko zkrátka náladu
CO BY MĚLA ONA: žasnout, obdivovat, ve finále extaticky vzdychat
CO BYSTE MĚL VY: říkat jí, jak vás to rajcuje, když se dívá, a co byste dělal radši
MŮŽE SE HODIT: foťák v její ruce ve vás vybičuje exhibicionistu a fotky navíc můžete použít do seznamovacích inzerátů v SKM
USPOKOJENÍ (1–4): ✱✱

7 ■ JDĚTE DO BORDELU

VÝHODY: – konečně si zablbnete jinde než na domácím hřišti – předem u tyče uvidíte, do čeho jdete, a vyberete si přesně podle svého gusta
PODMÍNKA: mít na to (aspoň tři tisíce, ať už to stojí za to)
CO BY MĚLA ONA: nevědět o tom
CO BYSTE MĚL VY: nenechat tam kompletní úspory na rodinnou dovolenou
MŮŽE SE HODIT: – stálá finanční rezervička, koneckonců, dá se tam zajít i jindy – číst pravidelně naši rubriku Noční život, kde představujeme ty nejlepší kluby
USPOKOJENÍ (1–4): ✱✱✱✱

POZOR ● NOVINKA ● POZOR ● NOVINKA ● POZOR ● NOVINKA

ČESKÉ LOŽNICE UŽ NAVŽDY S DVD ZDARMA

Nyní vkládáme navíc DVD zdarma, tj. v ceně časopisu.
Nezaplatíte ani korunu navíc a k tomu vám České ložnice přidají DVD zdarma!

NOVÉ ŘADY OBLÍBENÝCH POŘADŮ JIŽ V BĚHU! LEO TV

V první české erotické televizi je stále něco nového. V současné době se připravuje několik zajímavých formátů, ve kterých si přijdou na své milovníci lolitek nebo příznivci velkých prsou.

Aktuální program ale už nabízí i nové řady oblíbených pořadů, které si již našly na LEO TV své stálé místo.

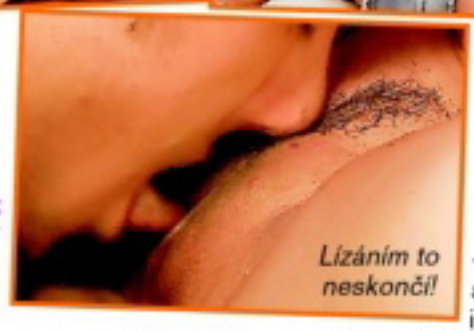

Pořad **POCHLUB SE, S KÝM PÍCHÁŠ!** byl jedním z prvních, které se na obrazovkách LEO TV objevily. Od loňského léta tak mohli diváci vidět spoustu párů nejen z Čech a Moravy, ale také ze Slovenska. Princip je jednoduchý: jeden z partnerů – většinou muž, ale našly se i odvážné slečny – si pozve štáb LEO TV a před kamerou předvede svůj protějšek. Začne to svlékáním, pokračuje orálním drážděním a končí pořádnou šukačkou! Od června se rozjíždí druhá řada tohoto pořadu, ve které se představí nové páry...

a budou to ještě divočejší a šťavnatější orgie, zakončené vždy pořádným výstřikem! Dalším pořadem, který si za dobu svého uvádění získal velkou oblibu, jsou Úlety nadržené paničky. V nich se diváci setkávají s nadrženými čtyřicítkami, které úspěšně svádějí mladé kluky. Jejich perverzní šoustání si mohou užívat pěkně detailně a natvrdo! V první řadě paniček jste poznali mimo jiné Alici nebo Ninu, dvě opravdu chlípné zralé rajdy. V pořadu **ÚLETY NADRŽENÉ PANIČKY 2**, který můžete vidět v premiéře každý druhý pátek, na vás čekají nové čtyřicítky: například náruživá Zuzana nebo věčně nadržená Klára. A samozřejmě si pokaždé vyberou jinou „oběť" mezi mladými nadrženými hřebci. Třetím úspěšným pořadem, který rozjel další pokračování, jsou Orgasmy z ulice. Štáb LEO TV oslovil na ulici další dvojice a přemluvil je k souložení před kamerou! Prožijete přemlouvání, svlékání a následné tvrdé šukání, jako byste byli přímo u toho! **ORGASMY Z ULICE 2** přinášejí parádní vzrušení pro páteční večery. A pokud je mezi čtenáři těchto řádků mladý pár, který se rád předvádí, může se stát, že ho uvidíme ve třetí řadě, která je v programových plánech pro podzimní vysílání!

MÁTE SVOJI OBLÍBENOU HVĚZDU LEO TV? NAPIŠTE JÍ VZKAZ!

LEONTÝNA

Tmavovláska Leontýna je vždycky pro každou špatnou a má ráda, když se na ni muži dívají... nahou a roztaženou! Ví přesně, kde je nejdráždivější, a ráda to každému muži prozradí a ukáže!

Kód pro SMS: LEO34

JESSICA

Jessica je vášnivá ďáblice, která z partnera vždycky dostane maximální sexuální výkon! Její pěkná tvářička zdánlivě klame, ale vášnivý a sexem naplněný pohled jasně prozradí, na co tahle kočka nejčastěji myslí!

Kód pro SMS: JES22

MIKY

Prsatá sexuální dračice Miky na sebe prozradila, že to má ráda pořádně hluboko, musí ho tam prostě cítit! Také by někdy chtěla zažít skupinový sex. Určitě vám o tom sdělí hodně pikantní podrobnosti!

Kód pro SMS: MIK77

VALERIE

S Valerií by si to určitě rozdal rád každý chlap – a ona se moc bránit nebude! Jeden orgasmus jí totiž nikdy nestačí. Tahle kočička má vyzkoušené, co v posteli potřebuje. Někdy stačí pár doteků a udělá se!

Kód pro SMS: VAL78

NIKITA

Atraktivní blondýnka je ženou mnoha tváří. Ráda muže ovládá, poroučí jim a má smysl pro nejrůznější hrátky včetně netradičních. Asi byste nespočítali, kolikrát za den má ruku v rozkroku... zeptejte se jí na to!

Kód pro SMS: NIK64

SMS dívkám můžete posílat na číslo 909 03 50 – kód (příklad: JEN64) a text vzkazu. Zajišťuje PSMS s.r.o., P.O.BOX 68, Praha 4. Cena 50 Kč/SMS. Pro starší 18 let.

www.realitypornovidea.cz ● www.sexypanicky.cz ● www.sedmnactky.cz ● www.heavyporno.cz ● www.mokreorgasmy.cz ● www.gayraj.cz ● www.gang-bang.cz

909 464 663 Dívčí lékař!

Pro starší 18 let. 60 Kč/min. WPS, P.O. BOX 28, Příkenice. Tyto služby neposkytuje O2, T-Mobile a Vodafone.

CARLA

Ráda provokuju

Strašně ráda muže svádím, provokuju a rozpaluju, i když už jsem sama dávno tak vyrajcovaná, že mi šťáva z kundičky teče po stehnech až na prdelku. Miluju šimrání těch potůčků slasti. Je jich vždycky hodně, mám to už od puberty, že se rychle a snadno vzruším na maximum... Hned na druhém místě je lízání mé promočené prcinky. Většina chlapů je úplně na větvi z toho, jak to ze mě crčí, a vysávání mé šťávy si užívají naplno. Jeden mladý kluk z toho byl úplně mimo a celý se zakuckal.

CHCEŠ MĚ MÍT V MOBILU?
Pošli KÓDD PK12484

909 46 46 56
Hluboko do krku!

TAKÉ JAKO MMS
CHCEŠ MĚ NA DISPLEJ?
Pošli KODD PK12486
(Podmínky najdeš na str. 3)

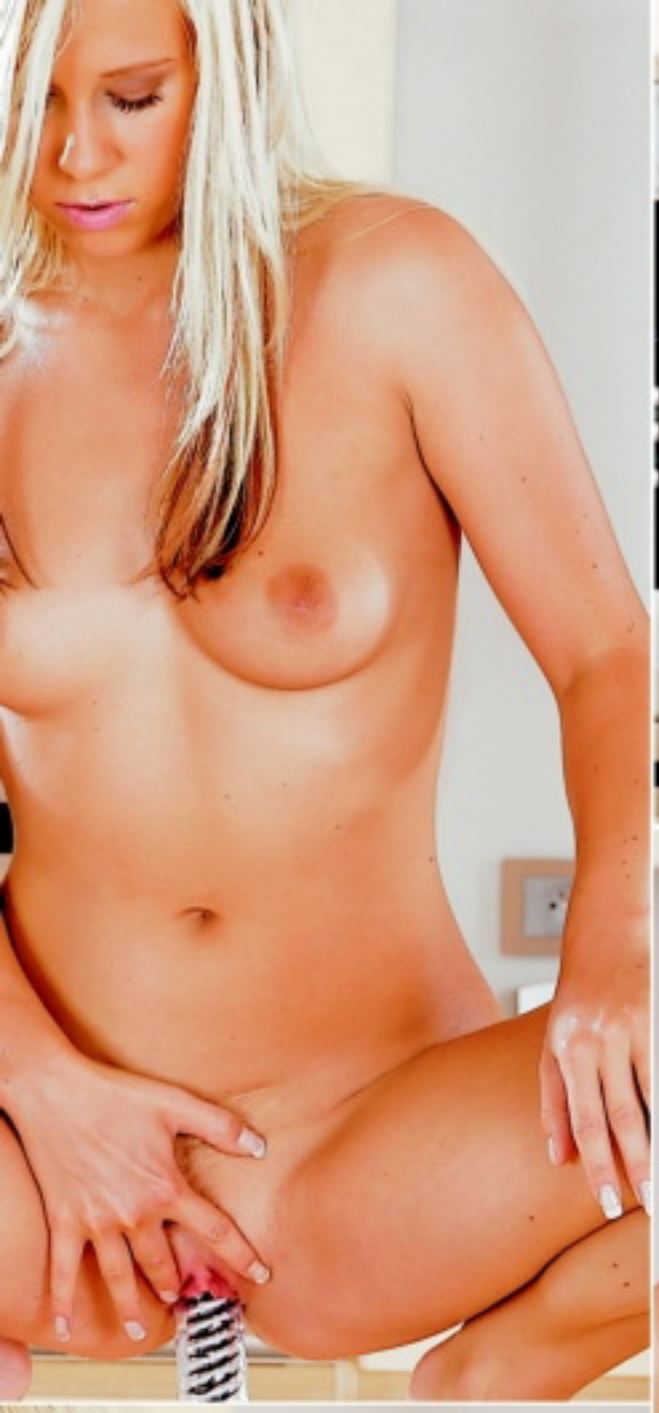

CARLA

BUDU PORAD S TEBOU. CHCES?
Pošli KODD PK12485
(Podmínky najdeš na str. 3)

Nevím proč, ale od ženy mě to vůbec neláká. K tomu, abych se parádně udělala, v žádném případě nepotřebuju přehlídku poloh jako z Kámasútry. Nejraději mám klasickou na zádech, ale hodně se mi líbí, když mi chlap přitom zvedne natažené nohy a drží je od sebe, to jsem hotová raz dva.

LEO TV TELEVIZE

NEJKRÁSNĚJŠÍ ČESKÉ HOLKY V M

ORGASMY Z ULICE 2

NEW

Oslovili jsme další páry a nabídli jim možnost zašukat si před kamerou! A některé z nich si opět daly říct! Ukážeme vám všechno: od přemlouvání v terénu až po kouření, šukání a stříkání! Užívejte si sex stoprocentně českých dvojic!

TESTOVÁNÍ KURVIČEK 2

NEW

Otestovali jsme spoustu českých holek a máme pro vás nové dívky, nové přemlouvání – a stejný výsledek! Přesvědčte se, že nakonec si dá říct každá! Svlékněte je a rozdejte si to s nimi... jako byste byli přímo u toho!

LEO NIGHT LIVE

Každý večer ve 22 hodin začíná živě vysílaná show, kterou tě provázejí nestydaté a flirtující moderátorky a představí ti nejkrásnější české holky! Jsou nahé, nadržené, vůbec se nestydí a ukážou ti úplně všechno, co chceš vidět! Můžeš jim zavolat nebo napsat SMS a ony ti splní všechna přání! Jsou tady pro tebe, tak si je vychutnej!

NEMRAVNÉ STUDENTKY V AKCI

Pojďte s námi na návštěvu do postelí mladých nadržených kočiček! Ukážeme vám holky, které nemají nikdy dost. Jsou pořád nahé, roztažené, připravené. Nastavují své kundičky nabušeným samcům. Přirážejí, až se jim kozy třesou! Chtějí víc a víc sexu! Nejradši by to dělaly od rána do večera!

TVOJE KAŽDODEN

Chceš vědět víc o LEO TV? Napiš zprávu ve tvaru OBJXmezeraDVDLTVmezeraPŘÍJMENÍmezeraJMÉNOmezeraULICEmezeraČÍSLO POPISNÉmezeraMĚSTOmezeraPSČ a odešli ji na číslo 90999. Do týdne obdržíš DVD s pěkně žhavou ochutnávkou z nabídky LEO TV!
Službu technicky zajišťuje PSMS, s.r.o., P.O.BOX 68, 14021 Praha 4, www.ahainfo.cz, infolinka 225396396 (9-17). Cena za SMS je 99,-Kč včetně DPH.

E, KDE UVIDÍŠ VŠECHNO!

POZOR! VAROVÁNÍ DIVÁKŮ! LEO TV JE PŘÍJEMNĚ NÁVYKOVÁ!

VÍCE INFO NA www.leotv.cz

MOCI TVÉHO DÁLKOVÉHO OVLADAČE!

PRO PŘÍJEM NAŠEHO KANÁLU KONTAKTUJ SVÉHO KABELOVÉHO OPERÁTORA NEBO POSKYTOVATELE TV PROGRAMŮ. VÍCE INFO NA STRANĚ 3.

POCHLUB SE, S KÝM PÍCHÁŠ! 2

NEW

Chceš vidět pořádné české šukání? My ti ho ukážeme! Muži, kteří mají doma nymfomanky! Holky, co předvádějí své samce! A vždycky to končí parádní akcí! Ještě více sexu, ještě nadrženější páry, ještě víc výstřiků!

SEXUÁLNÍ EXEKUTOR

NEW

Zveme vás na vzrušující akci! Vybírejte s námi sexuální dluhy! Na místě a natvrdo! Sexuální exekutor Standa obchází holky, které se v posteli málo snaží! Podívejte se, jaké splátky nabídnou české dívky nečekané návštěvě!

PPP (PRVNÍ PERVERZNÍ PŘIJÍMAČKY)

Co se dá udělat se začínající holkou, která se chce prosadit v erotice? Jediná věc: pořádně ji protáhnout kundičku a zjistit, co umí! V pořadu První Perverzní Přijímačky pravidelně zkouší mladé kočičky naše přijímací komise dvou samců – a ty budeš u toho! Sexuální zkoušky skládají dívky každý týden v originálním pořadu LEO TV!

ÚLETY NADRŽENÉ PANIČKY 2

NEW

Máme pro vás nové paničky a jejich útoky na poklopce mladých kluků! Uvidíte další chlípné samice, kterým je kolem čtyřicítky, ale píchají líp než osmnáctky! Nová řada úspěšného pořadu pravidelně pouze na LEO TV!

NÍ DÁVKA NEŘESTI

CHCEŠ MÉ MÍT V MOBILU?
Pošli KODD PK12483

Polykám
909 46 46 62
Gryf s.r.o., www.AHAINFO.cz, 48Kč/MIN. vč. DPH. Od 18let.

ROXANA

Od začátku nám bylo jasné, že tahle ohnivá kočka nám nic o mazlení pod kvetoucími šeříky vyprávět nebude. Pustte svou fantazii z otěží a užijte si šokující rozhovor s touhle „nevinnou princeznou".

BUDU POŘÁD S TEBOU, CHCEŠ?
Pošli KODD PK112480

TAKÉ JAKO MMS

909 46 46 55
Chci to zezadu!

CHCEŠ MĚ NA DISPLEJI?
Pošli KODD PK124481
(Podmínky najdeš na str. 31)

Na mazlení mě fakt neužije

Jsi krásná, atraktivní divka, Roxano. Tipnul bych si, že jsi začala sexovat dost brzy, ale žes to měla hodně spojené s láskou, mám pravdu? *Trochu tě musím opravit. Začala jsem hodně brzy a byla v tom maximálně láska k vlastnímu tělu. Byla jsem neskutečně nadržená už jako patnáctiletá a mastila si kundičku rukama i vším, co mi pod ně přišlo. Byla jsem svým tělem úplně posedlá, masturbovala před zrcadlem v koupelně, dávala si na bradavky kolíčky na prádlo, sama jsem se plácala přes zadek pravítkem...*

Co všechno sis do ní strkala? *Ach jo, to se snad ani neptej. Byla jsem vážně ujetá jako saně. Našla jsem ségřin vibrátor, realistický model s varlaty a předkožkou. To byl teprve nářez! Několikrát jsem si ji natrhla, protože jsem nic nevěděla o lubrikačních gelech.*

Jsi vážně ďáblík v těle andílka. Kolik jsi měla milenců? *Asi dvacet. Je to hodně, v jednadvaceti?*

SVOU POŘÁD S TEBOU. CHCEŠ?
Pošli KÓDD PK12482

ROXANA

NADĚJNÁ ZAČÁTEČNICE

Zase jednou se nám podařilo sehnat do naší oblíbené rubriky krásnou mladou začátečnici! Irča odpřísáhla, že se před fotákem předvádí nahá (a roztažená) poprvé v životě, a neměli jsme důvod ji nevěřit, i když nás rajcovala jako ta nejzkušenější profesionálka. Vsadili bychom se o celonoční šukání s naší oblíbenou pornohvězdou, že tuhle blonďatou kočičku nevidíte na našich stránkách naposledy!

VĚK: 19 let
PRACUJE JAKO: studentka
MÍRY: 88-62-90
KDE TO MÁ NEJRADŠI: doma v postýlce
PRVNÍ ŠUKÁNÍ: v sedmnácti
OBLÍBENÁ POLOHA: na koníčka
OBLÍBENÁ POMŮCKA: flekatý robertek

Tak jako už mám fakt začít?
– Jasně, kotě, do toho! Nestyď se a vybal to na nás všechno!

Hele, kozičky... Dobrý?
– Jo, máš je super, holčino! Neváhej a hezky nám ukaž, co ještě nevidíme.

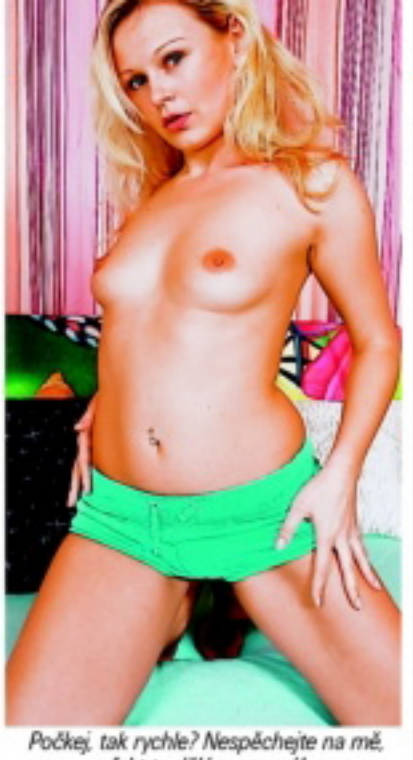

Počkej, tak rychle? Nespěchejte na mě, fakt to dělám poprvé!
– Ok, tak si dej na čas... Jak to cítíš.

No, upřímně, trošku se stydím, i když mi to možná nevěříte... Ale abych řekla pravdu, taky mě to vzrušuje.

Věříme ti to oboje, kočko. A my ti na oplátku můžeme klidně odpřísáhnout, že nás to taky rajcuje, a ne málo.

To je ono, hezky nám ukaž prdelku!
– Já nevím... Nemám jí moc velkou?
– Neblázni, holka, je perfektní!

Fakt? – Stopro! Jen se přes něj pěkně plácni, promasíruj si ho... To je ono! Pořádnej zadek je základ.

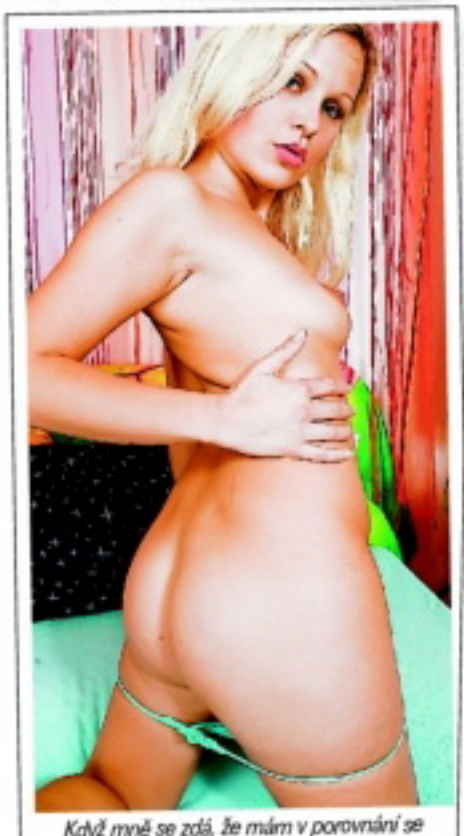

Když mně se zdá, že mám v porovnání se zadečkem moc malý kozičky, nemyslíš?
– Hloupost, jsi skvělá!

Tak, a teď hezky nožky od sebe a ukaž nám tu svou soutěsku slasti!
Máš perfektní škvíru, holčino!

No vidíš, jak ses pěkně rozjela, tak to má vypadat. Hlaď si prsíčka, dělej, na co máš chuť...

Mmm, kdybyste věděli, na co mám zrovna teď chuť... – No tak povídej a přehánějí, směle do toho!

Ne, víte co? Já vás nechám hádat. – Dobře, ale zatím nám to předváděj, ať máme nějakou nápovědu.

No, tak já bych si hnedle tipnul, že by ti vůbec nevadilo, kdyby ti teď někdo hezky pomazlil prsíčka.

A teď? – Teď už to začíná být jasná zpráva. Ty by sis zakouřila, vid? A ne zrovna cigaretu...

Jo, tohle je jasná zpráva. Vážení čtenáři, takhle to vypadá, když naše začátečnice Irena dostane chuť si zahulit.

Až se s ní potkáte v ložnici (nebo kdekoliv jinde, kde to na ni přijde), nezapomeňte jí pomazlit prsíčka.

Ona si mezitím sama vyrajcuje kundičku, takže bude úplně mokrá a budete na to moct záhy skočit.

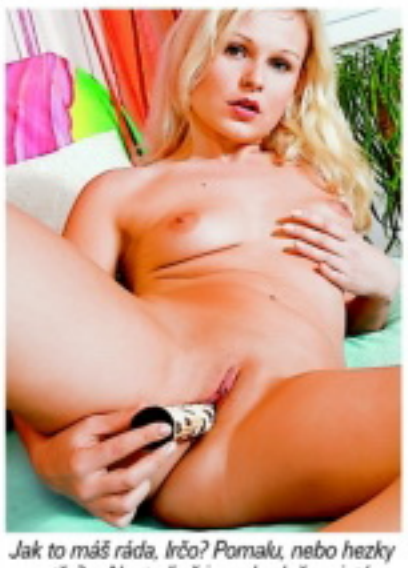

Jak to máš ráda, Irčo? Pomalu, nebo hezky ostře? – No, teď už jsem hodně rozjetá, takže hlavně rychle!

Páni, to je fakt síla, hele, co když se tady před vámi udělám? – Ještě chvilku vydrž, poslední fotka a...

POZOR ● NOVINKA ● POZOR ● NOVINKA ● POZOR ● NOVINKA

EXTÁZE UŽ NAVŽDY S DVD ZDARMA

Nyní vkládáme navíc DVD zdarma, tj. v ceně časopisu.
Nezaplatíte ani korunu navíc a k tomu vám Extáze přidá DVD zdarma!

TAKÉ JAKO MMS

CHCEŠ MĚ NA DISPLEJ?
Pošli KODD PK12491
(Podmínky najdeš na str. 3)

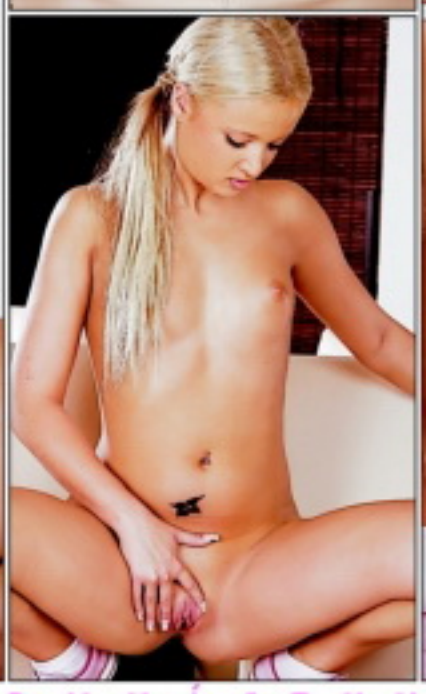

Nevím vlastně proč a ani to teď nechci rozebírat, ale mám úplně jasno v tom, co mě fakt vzrušuje. Je to představa, že nějakýho chlapa sbalím jako úplná děvka. Vyzývavě, rovnou, na férovku. Že si vezmu své nejrajcovnější kalhotky a minisukni, zajdu někam do baru, sednu si vedle týpka, co se mi bude líbit, a vrhnu na něj takový pohled, že bude mít jasno. Vezme mě k sobě, hned za dveřmi mě začne líbat a strhávat ze mě oblečení, nahou si mě odnese do ložnice a tam ho do mě rovnou narve. Chtěl bys to být ty?

Vyzývavě a na férovku

NEJŽHAVĚJŠÍ TITULY, KTERÉ ROZPÁLÍ I TEBE

SEX KONTAKT MAGAZÍN 7/2009
Chuť bys měl – a není s kým? Ber Sex kontakt magazín! Přes pět set inzerátů. Ráno zavoláš, večer soužiješ!
Vychází 2. 6. 2009

ČESKÉ LOŽNICE 7/2009 Nevrtej díry do zdi, kup si jediný časopis, který nabízí necenzurovaný pohled do ložnic českých párů, a vychutnej si je!
Vychází 4. 6. 2009

FLIRT 7/2009
Strategie svádění, postelová taktika, lechtivé rozhovory, reportáže, sexy poradna... Nejlepší Flirt vašeho života!
Vychází 15. 6. 2009

LEO SPECIÁL – LOLITY LÉTO 09
Lolitky ti předvedou, co všechno umí se svými prsíčky a kundičkami. Jen to nejmladší masíčko.
Právě na trhu!

EXTÁZE 7/2009
Nadržené holky v akci, páry i trojice, orgasmy na všech stranách. Je návyková, pořádnému samci jedno číslo nestačí!
Vychází 5. 6. 2009

FANTASTIC 3/2009
Fantazie bez hranic, sex bez zábran: fetiš, pissing, transsexuálové, bizarr, Sm, těhotné, cokoliv tě napadne!
Vychází 4. 6. 2009

PRÁVĚ 18 1/2009
Nejmladší nahatý holky, které vám můžeme ukázat. Jedinečný výběr mládat, která se vůbec nestydí. Ukážou vám vše, co chcete vidět.
Právě na trhu!

MARKÝZ 3/2009
Jediný magazín příznivců BDSM a netradičního sexu na našem trhu. Bez zábran – bez milosti – bez cenzury.
Vychází 16. 6. 2009

PORNO ROKU LÉTO 2009
Nejlepší, největší a nejobsáhlejší výběr porna za posledních deset let.
Právě na trhu!

LEO 8/2009
Jednička na trhu – v každém čísle ty nejkrásnější dívky v každém směru otevřené, které vám zaručeně zvednou nejenom náladu!
Vychází 1. 7. 2009

Předplatné všech titulů PK 62 na **www.predplatne.cz** nebo telefonicky na č. **234 092 851**
Podrobné informace o našich časopisech najdete na stránkách **www.pk62.cz**

VÝBĚR NEJLEPŠÍ EROTIKY NA TRHU ● VÝBĚR NEJLEPŠÍ EROTIKY NA TRHU ● VÝBĚR NEJLEPŠÍ EROTIKY NA TRHU

Neznám nic příjemnějšího, než je sex a orgasmus. Jsem teď ale sama a není, s kým bych si užívala. Jestli máš zájem, pošli mi na č. **909 03 50** SMS, kde napíš **RENCA30** a alespoň **pár slov o sobě**. Ozvu se brzy zpět.
Zajišťuje PSMS s.r.o., P.O.BOX 68, Praha 4. Cena 50 Kč/SMS. Pro starší 18 let.

Celá ČR: Na pohodový sex bez fin. nároků tě zvu k sobě. Orálek, klasika, možný análek, uvidíme, domluvíme se. Napiš mi sms: **25DIANA** + text a pošli na **909 0350**. Fotky pošlu.
sms: 25DIANA na 909 0350

PSMS s.r.o. | GRYF s.r.o., P.O.BOX 68, Praha 4, 30Kč/SMS, 46 a 55Kč/min.

Umělák je
k ničemu

ALICE

VĚK: 22 let ● BYDLIŠTĚ: Brno ZNAMENÍ: Panna (ale fakt jenom podle zvěrokruhu!) ● VÝŠKA: 165 cm ● VÁHA: 51 kg ● MÍRY: 96–61–94 ● PRVNÍ SEX: Až v sedmnácti, pěkně mě štve, že jsem do toho nešlápla o hodně dřív! ● NEJLEPŠÍ SEX: Se dvěma kluky na dovolené na Ibize, to byl mazec! ● OBLÍBENÁ ČÁST TĚLA: Mého? Zadeček. U chlapa? No jasně že ocas!

ALICE

● OBLÍBENÁ POMŮCKA: **Kašlu na pomůcky. Živého, tvrdého, aspoň šestnáct čísel!** ● OBLÍBENÁ POLOHA: **Někdy na koně a pěkně borce zrajtovat, někdy zezadu a nechat se obušit jako kus masa.** ● PLIVE, NEBO POLYKÁ: **Když už do toho jdu, tak naplno a samozřejmě to spolykám do poslední kapičky. Ale nedělám to na potkání!**

909 46 46 55
volej samici hned!

Umělák je k ničemu

● NEJVÍC JI VZRUŠUJE: Luxusní prostředí. Frajer mě nejspíš dostane fajnovou večeří v parádním podniku, potom odvoz super žihadlem do vilky – a jedem! ● ÚCHYLKA: Že jsem skoro pořád nadržená, a když mám orgasmus, křičím jako při nějakém záchvatu – je to úchylka? Asi ne. Tak nemám žádnou:-)

909 46 46 62
Dej mi ho mezi kozy!

Můj nejsladší mazlíčku! Dá mi čím dál tím větší práci to tu bez tebe vydržet. Nechala jsem se aspoň takhle vyfotit, abys mě mohl mít pořád u sebe a abys nezapomněl, jak vypadá moje těličko, kterému se tak strašně moc stýská po tom tvém. Skoro každý večer si to teď dělám sama. Vezmu si vždycky ty bílé kalhotky, cos mi koupil a tolik se ti v nich líbím, pak se začnu hladit na prsou a představuji si, že jsou to tvoje ruce, které mě tak krásně vzrušují.

JUDY

Potom mi vždycky zabloudí mezi nohy jedna ruka a brzy se přidá i druhá. Hladím si kočičku, až je úplně vlhká, strkám si do ní prsty a laskám si poštěváček, až na mě konečně přijde ta nádherná slastná závrať a já křičím, převaluji se na posteli a svíjím se, jako bys tu byl se mnou, na mně, ve mně. Vrať se mi už, lásko!
Tvoje Judy

Slastná závrať

Zoeken je
nog iets, kussie?
Roxanne

Jsem ráda nahoře

Absolutně nejradši jsem při šoustání nahoře. Miluju polohu na koníčka, protože mě při ní může partner pořádně chytit za prsa, nebo je naopak nechat volně skákat – to mě taky hodně vzrušuje. Ať už se na ocas napichuju sama a přesně tak hluboko, jak mám chuť, nebo do mě chlap zespodu nemilosrdně buší, nahoře je to prostě nejlepší.

CHCEŠ MĚ MÍT U SEBE?
Pošli KODD PK12493
(Podmínky najdeš na str. 3)

STÁHNI SI MĚ!
Pošli KODD PK12494
(Podmínky najdeš na str. 3)

Do pusy!
909 46 46 55

SOFI

Občas, aby byla změna, si to taky umím dobře vychutnat zezadu, do kundičky nebo zadečku, to je celkem jedno. Každopádně je super, když mě chlap hezky pevně drží za boky a pumpuje ve mně. A když jsem na všech čtyřech, zase se mi u toho krásně houpou prsa...

KDO SI HRAJE, ~~NEŠUKÁ~~

7 SPOLEČENSKÝCH HER NA SEXY VEČÍREK

Že jste na hraní trochu staří? „Flaška" je pro puberťáky a svlékací poker vás dávno přestal bavit? Tím lépe. Vybrali jsme několik prvotřídně ostrých her pro ty nejotrlejší sex-maniaky. Figurky z Člověče, nezlob se! nechte v šuplíku, tohle bude trochu o něčem jiném!

OCELOVÝ PTÁK

Vyvinutými bicepsy se může pochlubit nejeden samec, ale co jeho utahovák? Poměřte sílu svých ocasů!

POČET HRÁČŮ: **libovolný**

POTŘEBY: **rozkuřovačka, závaží, vhodný obal, pravoúhlý trojúhelník**

PRAVIDLA: **Rozkuřovačka každého soutěžícího v daném časovém limitu uvede do stavu erekce, poté mu na ocas zavěsí obal a postupně do něj vkládá závaží. Jakmile ocas klesne pod 90 stupňů, nastupuje další. Penis, který udrží největší váhu, získá titul Ocelový pták a bude za odměnu vykouřen rozkuřovačkou.**

KRÁL KANCŮ

Kdo by nechtěl být největším z nabíječů, obecním býkem, lokálním Casanovou? Rozdejte si to o doživotní titul Král kanců!

POČET HRÁČŮ: **nejméně čtyři muži**

POTŘEBY: **dostatek peněz, fyzická zdatnost**

PRAVIDLA: **Jsou prostá. Vypravte se do nočního klubu s co největším počtem společnic. Králem kanců se stává ten, kdo v domluveném časovém úseku osouloží největší počet slečen. Od každé si nechá vystavit potvrzení o výstřiku. Anál se započítává, orál ne. Vítězi se ostatní složí na útratu.**

ADRENALINOVÁ SOULOŽ

Rádi se předvádíte a vzrušuje vás sexování na místech, kde vás může někdo vidět? Přidejte soutěž a vaše slast bude zákonitě nekonečná.

POČET HRÁČŮ: **nejméně tři páry**

POTŘEBY: **odvaha (a možná známý právník)**

PRAVIDLA: **Úkolem párů je rozdat si to na veřejnosti, před co největším počtem svědků. Akce musí probíhat za světla, na veřejném místě a přihlížející nesmí být pozvaní známí páru. Soutěžící nemusí být nazí, ale nepřípustné je třeba souložit zezadu na stojáka v tlačenici. Vítězí pár, který si zašuká před největším počtem diváků.**

ZEN-BUDDHISTA

Mistři Zen-buddhismu se dokážou dokonale ovládat a transformovat různé typy energie podle své potřeby. Zvládnete i vy své vzrušení?

POČET HRÁČŮ: **libovolný počet mužů**

POTŘEBY: **krásná striptérka, papírová lepicí páska**

PRAVIDLA: **Muži se svléknou a přilepí si ocasy v klidovém stavu ke stehnu úzkým proužkem lepicí pásky. Potom ve stoje sledují divoké vystoupení striptérky včetně autoerotiky. Komu se postaví, vypadává. Kdo má na konci pásku neporušenou, zvítězil a striptérka ho za příplatek, který hradí poražení, přede všemi vykouří. Tím se potvrdí, že vítězství nezískal impotent.**

ČICHÁM, ČICHÁM KUNDIČKU

Máte dokonalý čich jako policejní pes? Jste si jistý, že poznáte vůni své partnerky? Poměřte se s kamarády!

POČET HRÁČŮ: **3 a více párů**

POTŘEBY: **šátky na zavázání očí**

PRAVIDLA: **Ženy zavážou mužům oči a umyjí si ruce. První si potom dvěma prsty projede vlhkou kundičku a dá postupně přivonět všem mužům. Když se vystřídají všechny, úkolem každého muže je poznat po čichu svou partnerku. Při pokročilejší variantě se čichá přímo ke kundičkám, ale pozor, sebemenší doteky jsou zakázány!**

NA MEDVĚDA

Medvěd je zvíře bez mimiky, skutečná kamenná tvář. V klasické hře platí: kdo nehne brvou, vítězí!

POČET HRÁČŮ: **1 žena ovládající mistrovsky orál, 5 až 6 mužů**

POTŘEBY: **dostatečně velký, nejlépe kulatý stůl, dlouhý ubrus**

PRAVIDLA: **Muži zasednou ke stolu a věnují se zábavě (např. karetní hra). Žena je ukrytá pod stolem, zakrytým ubrusem až na zem, a postupně všem provádí orál až do konce. Kdo se v průběhu akce nebo při vyvrcholení prozradí, vypadává. Kdo vydrží a ostatní na něm nic nepoznají, zvítězil a je prohlášen medvědem.**

NENÍ DŮLEŽITÉ ZVÍTĚZIT, ALE ZÚČASTNIT SE

Dejte si na ostro opravdu hustou hru, kterou jsme si nevymysleli, Asiaté ji sjíždějí na férovku.

POČET HRÁČŮ: **1 nymfomanka a libovolný počet mužů**

POTŘEBY: **lůžko dle náročnosti nymfomanky, krabice od bot na bankovky**

PRAVIDLA: **Nymfomanka postupně připouští libovolný počet mužů a nechává všechny do sebe ejakulovat. Hráči se předem dohodnou na vstupním vkladu, který se vloží do banku, ze kterého bude po pár týdnech odstraněna případná nežádoucí výhra. Je-li mezi zúčastněnými gynekolog, nutnost vkladu odpadává. Vzhledem k charakteru hry jsou vítězi všichni.**

www.realitypornovidea.cz ● www.sexypanicky.cz ● www.sedmnactky.cz ● www.heavyporno.cz ● www.mokreorgasmy.cz ● www.gayraj.cz ● www.gang-bang.cz
909 464 655 Počkej mi bříško!

PATRICIE

Polykám jako studna

JMÉNO: **Patricie** ● VĚK: **23 let** ● BYDLIŠTĚ: **Praha 8** ● ZNAMENÍ: **Blíženci** ● VÝŠKA: **156 cm** ● VÁHA: **49 kg** ● MÍRY: **94–62–94** ● PRVNÍ SEX: **v patnácti na mejdanu s dvacetiletým drsňákem** ● NEJLEPŠÍ SEX: **se dvěma černochy v luxusním hotelu** ● OBLÍBENÁ ČÁST TĚLA: **u mě zadeček, u chlapa taky (tedy hned po penisu!)** ● OBLÍBENÁ POMŮCKA: **vibrátor, ale jenom jako naprostá nouzovka nebo pomůcka, abych dostala milence do varu** ● OBLÍBENÁ POLOHA: **všechny, ve kterých se do mě dostane co nejhlouběji, miluju to, když se cítím probodnutá skrz naskrz.**

TAKÉ JAKO MMS

Polykám jako studna

CHCEŠ MĚ MÍT U SEBE?
Pošli KODD PK12475
(Podmínky najdeš na str. 3)

STÁHNI SI MĚ!
Pošli KODD PK12474
(Podmínky najdeš na str. 3)

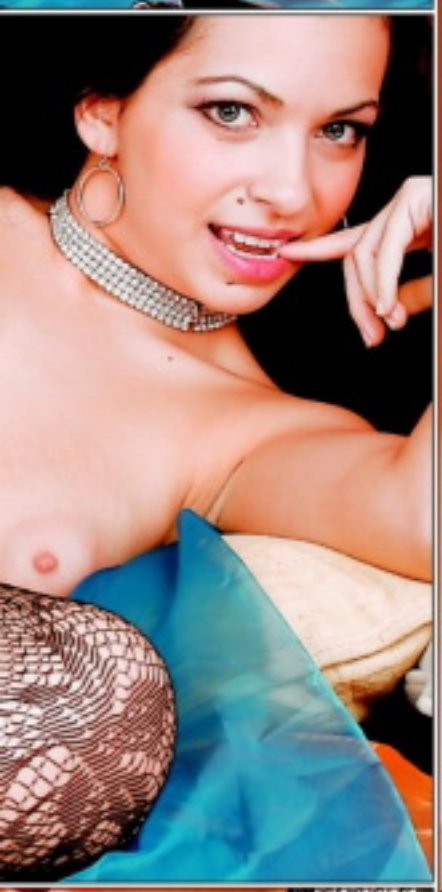

● PLIVE, NEBO POLYKÁ: Polykám jako bezedná studna! Miluju chuť spermatu a chtěla bych to zažít i s víc chlapy najednou ● NEJVÍC MĚ VZRUŠUJE: když vidím, jak je ze mě chlap vyřízenej, jak mu trčí jako raketa a div že nevystříkne ještě dřív, než se mě vůbec dotkne ● ÚCHYLKA: možná jsem trošku bisexuální, protože mě hodně láká rozdat si to taky jednou s jinou holkou – a chtěla bych, aby neměla skoro žádný prsa ● TAJNÝ SEN: nenapadá mě nic víc než to hromadné stříkání, říká se tomu, myslím, Bukkake...

909 46 46 65
Nečekej, volej a cákej!

PATRICIE

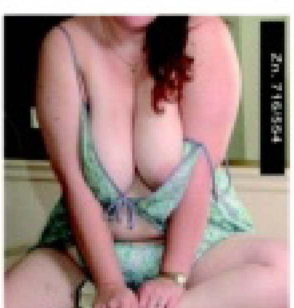

Celá ČR: Je mi 36 a jsem veselá baculka s ohromnými prsy. Už dlouho jsem se neseznámila s nikým a tak to zkouším touto cestou. Sex mi velice chybí. Napiš mi sms ve tvaru: **17ZUZA** a tvůj text a pošli na **909 0350**. Odpovím obratem. Určitě se domluvíme. Napiš si o ostřejší fotky!

sms: 17ZUZA na 909 0350

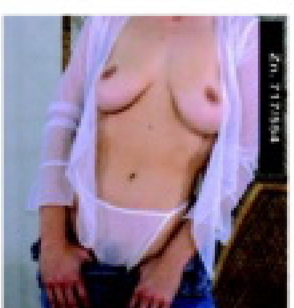

Celá ČR: Ahoj, tady je konečně rozvedená, zralá a zkušená žena ze Stř. Čech. Jezdím často po republice a hledám tě, ať jsi odkudkoliv. V sexu se nebráním ničemu. Ráda i zaučím. Napiš mi sms ve tvaru: **8VLASTICKA** a něco o tobě a pošli na **909 0350**. Odpovím všem a můžeme se domluvit na výměně MMS.

sms: 8VLASTICKA na 909 0350

Celá ČR: Ahoj, hledám někoho na příležitostný sex. Je mi 27 let, jsem drobnější postavy, mám blond vlasy a modré oči. Mám spousty erotického prádlo. Pokud máš zájem pošli mi sms ve tvaru: **2EVA** a tvůj text a pošli na **909 0350**. Když si pěkně řekneš pošlu ti foto jak si to dělám v koupelně!

sms: 2EVA na 909 0350

Celá ČR: Čau, jsem Sandra. Ráda se svlékám a předvádím, ale teď právě nemám pro koho. Uvítám u sebe doma kohokoliv, kdo se staví. Jsem pro každou špatnost! Libuju si v análu, orál ti udělám až do konce. Napiš mi sms ve tvaru: **7SANDRA** a něco o sobě a pošli na **909 0350**. Obratem za tvoji sexy sms pošlu každému svoje sexy MMS.

sms: 7SANDRA na 909 0350

Celá ČR: Rozvedená blondýna, baculka, velká prsa. Hledám náruživého chlapíka do 55ti let se smyslem pro humor. Jsem zajištěná, takže bez. fin. závazků. Napiš mi sms: **21LUCA** a připiš scénář našeho setkání a pošli na **909 0350**. Za pěkné návrhy pošlu foto a pak se domluvíme co dál :-)

sms: 21LUCA na 909 0350

Celá ČR: Ahoj, jmenuji se Vlasta, a jsem prsatá nadržená blondýna. Už půl roku jsem bez sexu a jsem tak nadržená, že bych pro TO udělala cokoliv. Prosím napiš mi sms ve tvaru: **24VLASTICKA** a kdo jsi a odkud jsi a pošli na **909 0350**. Fotky pošlu pouze výměnou za tvoji MMS!

sms: 24VLASTICKA na 909 0350

BONUS

11 TIPŮ NA NETRADIČNÍ SEX

Sundej kalhotky – pohul mě – per to do mě – uf, už budu – díky, super. Nuda, co? Že váš sexuální život takhle probíhá v devíti případech z deseti? Že by to chtělo změnu? No to si píšte! A proto je tady Leo, váš věrný spojenec, který vás nikdy nenechá ve štychu. Stálí čtenáři, kteří naše výtisky pečlivě schraňují, už jistě dávno vědí, co všechno se dá podnikat, aby se ze šukání nestala bohapustá rutina a dokonce nuda. Ale i jim se jistě bude hodit náš dnešní bonusový stručný přehled ne až tak obvyklých činností, kterými si můžete (a měli byste) zpestřovat svůj pohlavní život.

1 SPANKING – EROTICKÝ VÝPRASK

Nejdůležitější zásada spankingu: jakákoliv pomůcka musí být alespoň do určité míry pružná. Opasek raději volte látkový než kožený, vařečku, pravítko i kuchyňské prkénko z umělé hmoty a pingpongovou pálku „mechovku". Rovnice je prostá, tvrdost = jelita. Stejně jako při jakékoliv jiné smysluplné činnosti byste měli mít jasno, co je vaším cílem. Při erotickém spankingu to zřejmě nebude pracovní neschopnost mladé sekretářky, ale jenom roztomile červená prdelka, příjemně prokrvená před prvním zásunem.

2 KLINIK SEX

Ani banální klystýr nebo pití moči není stoprocentně bezpečnou činností a při troše nešikovnosti si snadno ublížíte i obyčejnou injekční stříkačkou. Při domácích pokusech s klinik sexem vám proto s čistým svědomím můžeme doporučit především jeho hravou složku – kostýmy a bezpečné rekvizity.

S dostatkem fantazie se můžete bohatě vyřádit i tak, stačí si vymyslet třeba povinnou ukázku masturbace, měření rektální teploty nebo netradiční odběr semene, o návštěvě a vyšetření u sexuologa ani nemluvě.

3 BONDÁŽ, SEX V POUTECH

Základním předpokladem her s pouty je dokonalá vzájemná důvěra, jasný souhlas poutaného předem je samozřejmostí. Uvědomte si, že jde řečí práva o omezení osobní svobody. Čím složitější váš experiment bude, tím víc musíte být opatrní. Improvizovaná pouta nesmíte nikdy utáhnout natolik, aby se zařezávala do masa. Při spoutání v jakékoli poloze musí mít plíce možnost volně dýchat a krk (kromě dostatečně širokého, volného a vypolstrovaného obojku) nepoutejte nikdy!

4 DVA V JEDNÉ ČILI SENDVIČ

Oba nabíječi by měli, než se do své partnerky pustí současně, cvičně samostatně prošukat její kundičku i anální otvor. I když je pička už dostatečně provlhčená sekretem, přesto si musí postupně zvykat na větší tlak v celém těle, který při sendviči automaticky vzniká. Muži si musí uvědomit, že jakékoliv násilí nebo dokonce brutalita do prožitku sendviče v žádném případě nepatří.

5 SEXY LATEX

Latexové obleky a prádlo mají fantastickou vlastnost: I z lehce roztěklých špeků zformují aerodynamickou sexy postavu. Máte-li doma vysportovanou lasičku, můžete začít něčím menším, i superminitanga udělají svoje. Pak už můžete rovnou přidat top čili bolero, třeba model se vzrušujícími otvory pro bradavky nebo super elegantní rukavice nad lokty. Méně štíhlou dámu vylepší podvazkový pás nebo minišaty, k dostání i s úpony na podvazky.

6 ZAŠUKEJTE SI V H_2O

Co mají ženy rády na sexu ve vodě?

* proudění vody kolem kundičky
* doteky na ztvrdlých bradavkách
* penis, protažený nohavičkou plavek

Co nemají ženy rády na sexu ve vodě?

* zničený účes
* rozmazaná líčidla
* svraštělou kůži
* ukopnuté palce
* náhodný dotek ryby

7 PĚST V KUNDIČCE – FISTING

Nemusíte se rozhodně bát, že se vám kundička fistingem vytahá tak, že neucítí soulož penisem. Svaly ve vagině se po roztažení zase smrští a provozováním fistingu se je naopak může žena naučit kontrolovat. Jak jsme již zmínili v hlavním textu, trocha krve, která se občas objeví na rukavici, neznamená nic závažného. Ovšem měli byste o tom partnerku informovat a mělo by být jednoznačně na ní, jestli budete v „pěstění" pokračovat nebo ne.

8 ZAPÍCHEJTE SI PŘED (POTENCIÁLNÍM) DIVÁKEM

Venkovní sex může tím nejpřirozenějším způsobem také uspokojit vaše neškodné libůstky a úchylky. Domácí rychlovka v předsíni pět minut před příchodem návštěvy má jistě své klady, ale až v nočních sadech nebo temném průjezdu dostává ty správné grády. A co teprve za denního světla! Přichuť nemravnosti a zakázaného ovoce může i z rutinní soulože ve vleklém manželství udělat absolutně extatický zážitek.

9 FACESITTING – KUNDIČKA NA OBLIČEJI

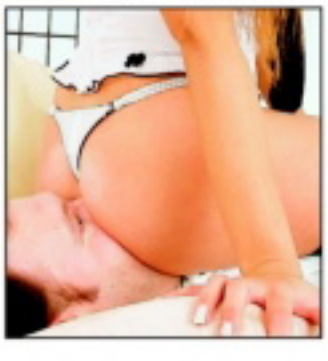

Rozcapená kundička, dokonale těsnící kolem úst i nosu – proč ne, řeknete si. Snad každý do ní rád zaboří obličej. Ale jsou mezi námi i takoví exoti, kterým se líbí v roli sedátka, které přítlak výše zmíněného orgánu vůbec neovládá. Sezení na obličeji je lehce proveditelné, nenáročné a může ho provozovat i ten, kdo jinak S/M praktiky odmítá.

10 NEJLEHČÍ S/M: WAXING

Wax znamená anglicky „vosk" a hrátky s voskem patří k tomu nejběžnějšímu, s čím se lze v S/M hrách setkat. Není potřeba nic víc než pár svíček, které koupíte v každé drogerii, takže se nelze divit, že vám vosk nabídne i lecjaká rádoby dominantní slečna v běžném privátu. K waxingu není zapotřebí tradiční S/M rozdělení rolí, kapání horkého vosku v té nejmírnější formě může být klidně i součástí milostných hrátek rovnocenné dvojice, případně jejich předehrou.

11 GOTICKÝ SEX

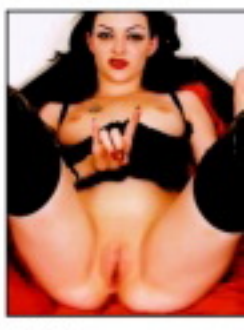

Vyznavači gotického sexu to mají jednoznačně přes výrazný černobílý make-up a hororové rekvizity i prostředí. Čím šílenější zmalování obličeje a rozervanější černé hadry, tím méně záleží na tělesných proporcích. Rysy tváře jsou stejně bezpečně schovány pod černobílým nátěrem a napasovaný latex nebo lak vykouzlí relativně přitažlivé tvary na každé.

www.digitalniarchiv.cz ● www.ctyricitky.cz ● www.lolitky.cz ● www.mrdej.cz ● www.sexyshow.cz ● www.realityfucking.cz ● www.profiporno.cz

909 464 655 Počkej mi bříško!

Napadlo vás při pohledu na Tiffany, že to je přesně ten typ holky, kterou byste mohl „mít doma"? Nás taky. Všichni ale dobře tušíme ten malý háček – domácí mazlík jako Tiffany potřebuje nezbytně tu nejlepší péči a ta není zrovna zadarmo.

909 46 46 55
STUDENTKY čekají!

Ovšem ve chvíli, kdy to pro vás není problém, se stáváte nejšťastnějším chlápkem planety, protože tahle kočička ví, jak projevit vděčnost. Až se do sytosti nabažíte lízání a prcání její sladké kundičky, nebude chtít pochopit, že si chcete třeba jen tak poležet, ale bude škemrat, aby vás mohla aspoň na chvilku vzít do pusinky. A pak vás začne tak slastně a nemilosrdně hulit, že vás udělá dvakrát za sebou, a budete mít pocit, že z vás vysála duši.

TIFFANY

SWEET PARADISE®

Nejlepší kluby 2x v Praze

VÍCE JAK 120 DÍVEK

Chelčického 5, Praha 3 – Žižkov
tel: 222 212 897, mobil: 731 221 259

Slezská 75, Praha 3 – Vinohrady
tel: 272 732 906, mobil: 737 668 233

www.sweetparadise.cz

S TÍMTO KUPÓNEM VSTUP ZDARMA

OTEVŘENO DENNĚ 12.00 – 05.00 h

Nejradši to mám ZEZADU
909 464660

Blond, vélká prsa, připravená ke všemu
909 46 46 62

Udělám tě jako žádná jiná
909 46 46 58

"XXXSEX EXPRESS"
909 46 46 61

100% diskrétní

ČEKÁM

Poslechnu si Tvůj ORGASMUS!
909 46 46 65

Tajné číslo: 909 46 46 63 pouze 18+

Extrém lesbo: 909 46 46 58
ANÁL SPECIÁL: 909 46 46 60
Kozatky(4-10!!): 909 46 46 62
Náctiletí(OU,SŠ): 909 46 46 63

nebo nám napiš SMS ve tvaru: SEX_(mezera) +napiš,kterou z nás chceš. na číslo: 909 0330

SMS objednej si mě: JANA1 a odešli na: 9090330

POZOR! ŽHAVÁ NOVINKA!

KVALITNÍ PORNO ZA SUPER CENU!

Extáze bonus edice

KAŽDÝ MĚSÍC NEJNOVĚJŠÍ PORNO NA TRHU

super cena 49 Kč!

VZRUŠUJÍCÍ AKCE • DIVOKÉ ORGASMY • ABSOLUTNÍ USPOKOJENÍ

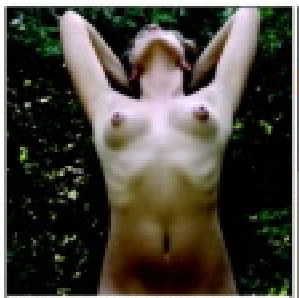

Celá ČR: Ahoj! Na milování v přírodě to už rozhodně není, ale v mém pelíšku je teploučko a měkkoučko.. Je mi jedno kolik ti je, hlavně přijeď. Napiš mi sms ve tvaru: **16SARLOTA** + tvůj text a pošli na **909 0350**. Pošlu ti fotky! Těším se!

sms: 16SARLOTA na 909 0350

Líbí se mi dlouhé předehry a pak ještě delší souložení. Troufáš si? SMS čekám na č. **909 03 50** – stačí napsat **MARIANA28** a pak třeba **co se ti v sexu líbí nejvíc**. Já osobně se ničemu, co je vzrušující, nebráním.

Zajišťuje PSMS s.r.o., P.O.BOX 68, Praha 4. Cena 50 Kč/SMS. Pro starší 18 let.

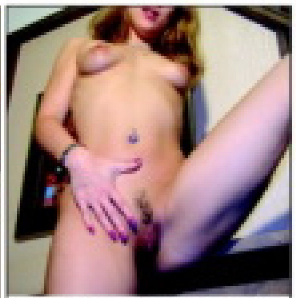

Celá ČR: Čau, tady nadrženka z paneláku. Sháním chlapa, který se nebojí! Auto mám! Naposílám ti fotky, jak jsem si to dělala! Napiš mi sms ve tvaru: **24ZUZANA** a připiš něco o sobě a pošli na **909 0350**. Odpovím každému!

sms: 24ZUZANA na 909 0350

Celá ČR: Dobrý den. Ráda bych touto cestou našla výkoného milence. Jsem zajištěná starší dáma s pěkným tělem a se zálibou v podvazcích. Na tvém věku mi nezáleží. Napiš mi sms ve tvaru: **6ZDENA** a něco o tobě a pošli na **909 0350**. Napiš - domluvíme se. Pošlu také sexy foto.

sms: 6ZDENA na 909 0350

Celá ČR: Ahoj, začínám být žena v nejlepších letech a ikdyž jsem, myslím, pěkná baba, tak jsem stále sama a bez chlapa. Hledám pouze vztah na jednu noc. Na věku mi nezáleží. Napiš mi sms: **13LIBUSE** a tvůj text a pošli na **909 0350**. odpovím všem a pošlu foto na mobil!

sms: 13LIBUSE na 909 0350

Celá ČR: Ahoj, tady Hana. Jsem čerstvě rozvedená a žiji sama se svým psem ve velkém bytě. Nejsem už nejmladší a tak se spokojím s každým! Najdu kocoura? Napiš mi sms ve tvaru: **3HANA** a něco o sobě a pošli na **909 0350**. Napiš mi pěkný sexy návrh a já ti pošlu svoje sexy fotky. Auto mám.

sms: 3HANA na 909 0350

Celá ČR: Chceš si potěžkat má prsa? Jsem momentálně sama a moc mi chybí krásné milování. Bydlím v Praze, ale jezdím na víkendy na chalupu. Můžem se stýkat kdekoliv. Prosím, ozvi se. Napiš mi sms: **13DENISA** a něco o tobě a pošli na **909 0350**. Moc se těším. Hezky si to uděláme.

sms: 13DENISA na 909 0350

Celá ČR: Ahoj, jmenuji se Lucka a je mi 40 let. Ale pozor! Nelekej se! Vypadám velmi dobře. Jsem dobře situovaná a i když se mám velmi dobře, tak mi chybí pořádný chlap. Napiš mi sms ve tvaru: **1LUCIE** a tvůj text a pošli na **909 0350**. Odpovím hned a přidám hezké fotečky. Auto mám.

sms: 1LUCIE na 909 0350

Celá ČR: Chtěla bych se seznámit s mužem, který je také sám. Jsem sice starší, ale zato velmi zkušená a navíc s vlastním domem a vozem. Pokud máš zájem se stát mým milencem, nebo žákem, tak mi napiš: **11VALERIE** a třeba jak se ti líbí mám prsa a pošli na **909 0350**. Napiš si také o jiné foto!

sms: 11VALERIE na 909 0350

NEJŽHAVĚJŠÍ KOČKY VE VAŠÍ TELEVIZI? NENÍ PROBLÉM!

LEO TV www.leotv.cz

VŠE, CO JSTE CHTĚLI VĚDĚT O LEO TV, NAJDETE ZDE!

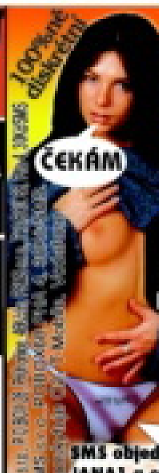

LAURA

Dobře se dívej

Vypadá to, že se ti docela líbím, co? Aspoň bych to řekla, když se tak dívám na ten palcát, co se ti zvednul mezi nohama... Jestli tě vzrušuji hlavně moje prsa, je to ok, mám je taky ráda a vim, co s chlapy dělají. Můj zadeček taky ujde, ne? Prozradim ti svoje malé tajemství, já zase ulitávám na velkých ocasech. Dlouhý, silný, žilnatý péro, který už pár kundiček poznalo, to je přesně to, co mi pořádně rozbuší srdce a způsobí, že je moje dirka v tu chvíli připravená.

LAURA

Dobře se
dívej

909 46 46 58
Píchej mě!

No, nebudu tě dlouho napínat, ten tvůj klacek rozhodně vypadá dost dobře. Nechceš si ho přede mnou ještě chvilku honit? To čekání, kdy už vím, že mě to nemine, je taky hodně fajn. Předvedu ti zatím, co tu tvou nádhernou kládu čeká, ok? Sem ji za chvíli můžeš narvat, ano, do tohohle vlhkýho, růžovýho masíčka, který ti ten fantasticky nabušenej ocas krásně sevře a začne ti ho ždímat jako ten nejlepší strojek na rozkoš.

Miluju být
hračkou

LILY

909 46 46 62
Velký kozy ZDE!

Osmnáctiny jsem oslavila velkolepým mejdanem, na kterém jsem si zasouložila se čtyřmi kluky víceméně najednou. Bylo to super, a když se mě dnes zeptáš, co mě v sexu bere nejvíc, řeknu ti, že absolutně nejlepší je, když se nechávám obšťastňovat od víc mužů zároveň. Tři jsou celkem logicky minimum – dva mě vezmou do sendviče a třetí mi naplní pusu. Prostě miluju, když jsem bezbrannou hračkou tolika rukou, úst a trčících ocasů, když si mě na střídačku podávají a neberou moc ohled na to, co chci nebo nechci já sama. Být nakonec totálně utahaná a postříkaná úplně všude – to je pro mě sex!

DRSNĚJŠÍ NEŽ LECKTERÝ CHLAP (ALE POŘÁD RAJCOVNĚJŠÍ)

Náruživí surfeři, kteří už nevědí, čím by ještě mohli rozjásat své libido, zhýčkané toulkami po stovkách webových pornostránek, možná pookřejí po vyzkoušení našich dnešních odkazů. Vedou na sajty, věnované velmi specifickým samičkám, těm, od kterých by nikdo z nás asi nechtěl „jednu chytit".

ŽELEZO V KALHOTKÁCH

Katka na stránce www.babepixels.com/pb/g63d/ má sice prsa, která se „nerozteču" ani vleže na zádech (což názorně předvádí se svým robertkem), ale přes obličej byste jí zřejmě museli před zásunem odložit vlastní trenýrky. A jestli chcete za každou cenu vidět i příruční železářství, které nosí v kalhotkách, dejte si www.babepixels.com/pb/g63f/. Lana z Atlanty (www.ironbellesofatlanta.com/lana.shtml) má přes biceps obstojných 35 cm, obvod svých megamelounů bohužel neuvádí. Blondýnku, která se zjevně také zaměřila hlavně na své prsní svaly, najdete na www.passiongalleries.com/gals/zip/sage2/1/index.html a mnohem spíše uspokojí průměrného zájemce o silové vzrušení. Známe tucty žen, kterým by takovéhle cvičení mohlo jenom prospět.

DRSNÁ VENUŠE

Na sajtu www.art-foto.com/index.htm se maximálně namlsáte třemi free-fotkami, ale za zvětšení super vymakaných obrázků byste už museli zaplatit. Jako celkem estetický, a přitom příjemně dráždivý pohled do světa osvalených samic vám proto spíše doporučujeme stránky ženy se skromnou přezdívkou Venuše: www.landofvenus.com/galleries/1/index.html nebo www.landofvenus.com/pics/desert/index.html. Tahle „sexy female bodybuilder" je fakt povedený exemplář a zřejmě by jí neodolal ani ten, kdo posilovnu zná jen z vyprávění. Její kolegyně Billie je sice taky sexy kus, ale moc toho na adrese www.msmuscle.com/pics/index.html nepředvádí. Ještě víc ‚hozený do chlapa' to má silačka na adrese set www.tgpdb.com/female-muscle/3bb/737.html, které by určitě prospělo, kdyby se víc opalovala bez plavek. Detail jejího rozkroku dokazuje, že anabolické steroidy dělají s ženstvím opravdu dost zvláštní věci.

NAMAKANÝ MEGAKLITORIS

Pozor, následující adresa se liší jenom o jediné písmenko od předešlé, ovšem čeká vás na ní ještě méně estetický zážitek. Na stránce www.tgpdb.com/female-muscle/3bp/737.html nás totiž kulturist(k)a v brýlích sice ujišťuje, že rád(a) ukazuje své svaly, hraje si se svými hračkami – jestli tím myslí činky jednoručky, netušíme – a stimuluje svůj velký, tvrdý klitoris. Aha, tak to budou ty jednoručky, protože ‚clit' téhle bytosti je skutečně velmi... atypický. Padne-li vám náhodou do oka, je k vidění například i na adrese www.tgpdb.com/female-muscle/3b9/339.html, ale vzhledem k tomu, že v obličeji je bez debat hezčí i náš fotograf, dodáváme: Jen pro silné nátury! Majitelky anaboliky upravených klitorisů je ovšem zjevně nepokládají za nic nepatřičného, jak je vidět z detailu na www.autumnsparadise.com/tour1.html.

BICEPS NA BICEPS

Až vás zcela samozřejmě napadne, jak to asi vypadá, když se mezi takhle napumpovanými samičkami najdou dvě lesbičky a rozhodnou se, že si spolu zařádí, stáhněte si z adresy www.massivemusclewrestling.com/free_clip.asp volný ukázkový klip. Odhadujeme, že devadesát vteřin jejich něžného mazlení vám bude bohatě stačit. Černá gazela Madonna Grimes zato nemá jedinou chybičku, tedy kromě té, že jí na adrese www.madonna-grimes.com/Images/Gallery/Madonna019.jpg zakrývají bradavky stupidní staniolové hvězdičky. Až pocítíte potřebu spravit si po všech těch železných dámách chuť, možná vezmete zavděk „jenom" dobře rostlou blondýnou na www.vikinggalleries .com/fastsize/08/revshare.html?id=1785. Má sice skvostně pevné dudy, ale penis by vám v jejich sevření jistě nerozdrtila. A kdo by potřeboval ještě intenzivnější resuscitaci, zcela jistě mu pomůže na sajtu http://tgp.oralpalace.net/0152/f2ppurnli.html sada obrázků dokonalé modelky, která má s kulturistikou společné jen pózování na posilovacích strojích.

Všechny adresy byly prověřeny těsně před uzávěrkou tohoto čísla. Došlo-li na některé z nich následně ke změnám, není to naší vinou.

ARNOLD V SUKNI

Jen tak něco už vás nerozpumpuje? Jste maximalista? Zajímá vás, jak by vypadal Arnold jako žena? Jestli jste poslední dvě hodiny nic nejedli, směle si klikněte na adresu www.impulse-pro.com/toohot.htm. Ale varujeme vás předem, tahle madam je opravdu „TOO HOT TO HANDLE"...

www.lolitky.cz ● www.pornojizda.cz ● www.sexypanicky.cz ● www.vymenymanzelek.cz ● www.pornoraj.cz ● www.lolitky.cz ● www.pornojizda.cz
909 464 663 Dívčí láska!

Na co čekáš?

JASMÍNA

Pojď, řeknu ti, jak si představuju naši společnou noc, chceš? Napřed se před tebou budu hezky dlouho a dráždivě svlikat a předvádět se ti, jako teď. Ty mezitím nastartuješ tu svou megakládu a až budeš mít chuť, prostě na mě skočíš, vrazíš ji do mě a budeš přirážet jako zběsilá mašina. Já se pod tebou budu prohýbat a vzdychat, protože když mě někdo tak krásně tvrdě píchá, nedá se to vydržet.

JASMÍNA

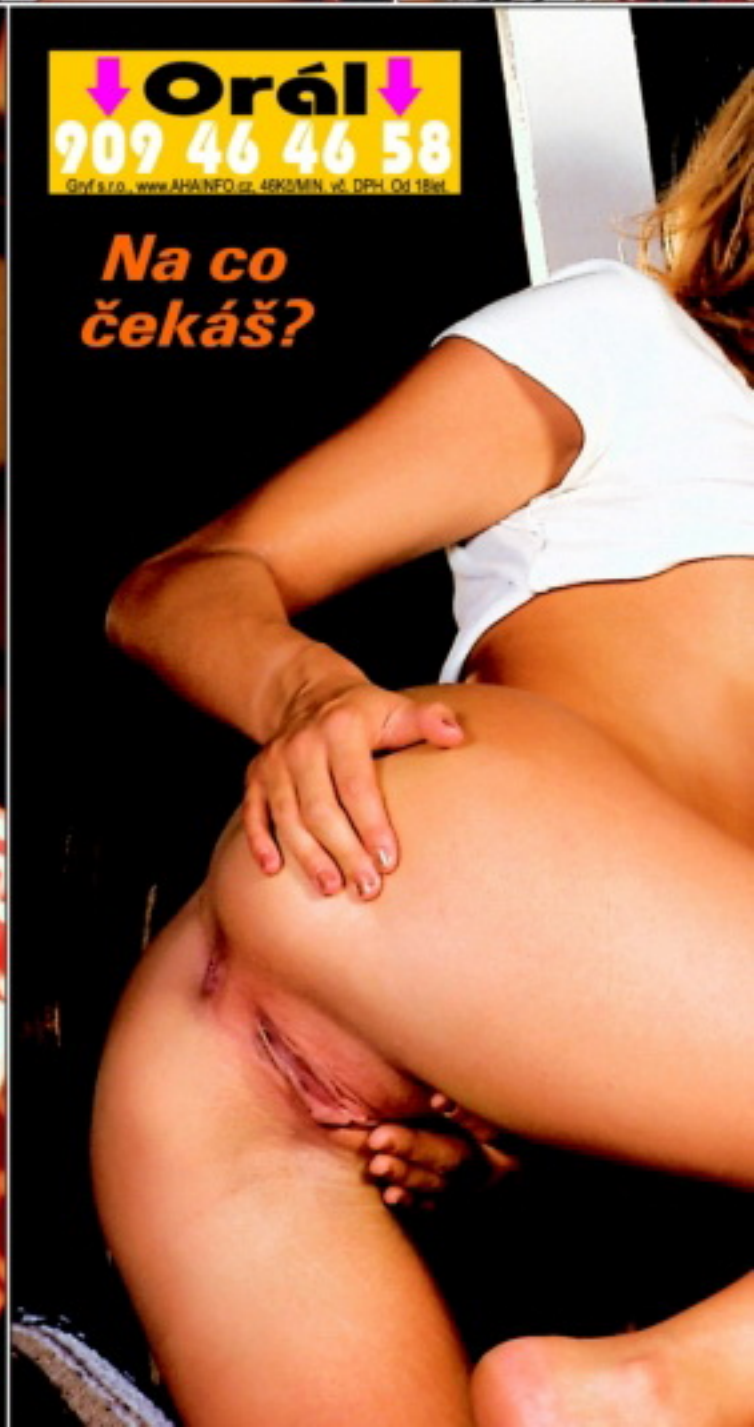
Orál
909 46 46 58
Na co
čekáš?

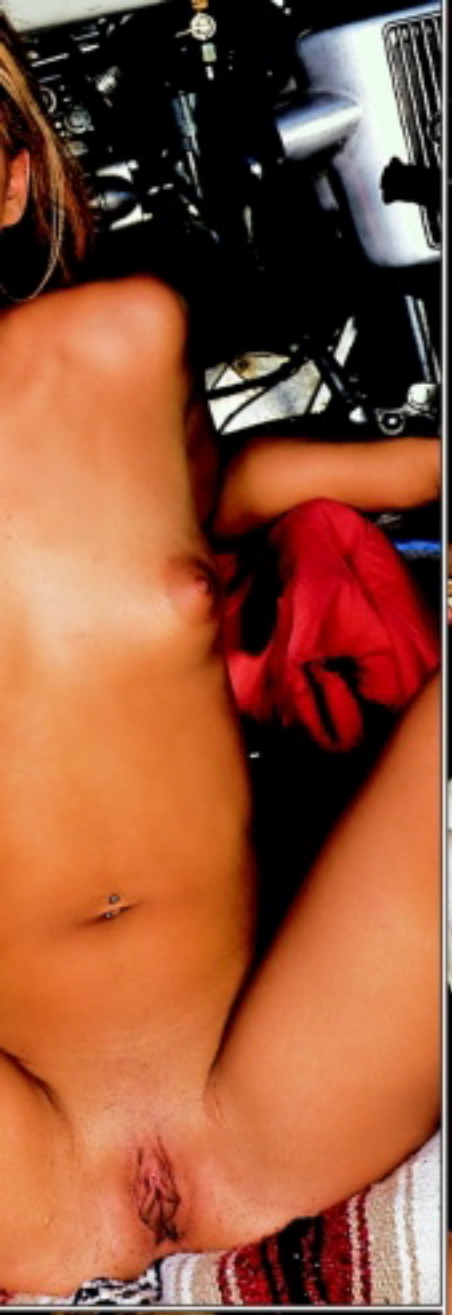

Zbožňuju ten pocit, když se do mě chlap udělá, je to, jako by do mě startoval raketoplán... Tak na co ještě čekáš, chlape? Jsem nažhavená na nejvyšší stupeň, chci teď hned pořádnýho samce, co mi do tý nadržený kundy nášrpubuje klacek, tvrdej jako žula, a jehò nalitý koule mě začnou fest pleskat přes zadek. Chci chlapa jako ty, co mě popadne jako nadrženou samičku a prostě mi ošuká a naprcá diru. Chápeš? Už mě netrap, prosim, nemuč mě a vezmi si mě, chci to, hrozně moc, teď hned!

Myslíš si, že všechny Asiatky jsou ploché, submisivní holčiny, které nečekají na nic jiného, než až jim „pán" seřeže zadek a chine je jako proutek? Ráda a rychle tě vyvedu z omylu! Pokud jde o to první, už máš, myslím, jasno a co se týká rozdělení rolí, jsem rozhodně spíš dominantní. Umíš si mě představit v černé kůži s bičíkem? Tak vidíš...

909 46 46 62
Velký kozy ZDE!

MALAJSIE

KIRA

Subinka nejsem, ale...

Ale upřímně řečeno, nejvíc ze všeho je pro mě důležité vydatně si zapíchat s pořádným chlapem. A tím myslím hlavně chlapa s pořádným klackem. Jo, je to pravda, co se říká o Asiatech, že nemají moc velký... Proto tak ujíždím na vás, Evropanech. Tak pojď, vybal na mě tu svou kládu a... víš co? Klidně se ti podřídím. Ano, můžeš si se mnou dělat, co chceš, hlavně mě pořádně omrdej tím obrovským klackem!

DIVOŠKA

Hodně chlapů si často myslí, že jsou tak nadržení, že by ošukali kohokoliv, ale kdyby se dostali do spárů takové sexuální divošky, jako je Dita, elán by je rychle přešel. Tahle kočka, když to na ni přijde, si do kundičky narve absolutně cokoliv a chlapa by v takovou chvíli zničila za pár sekund.

typické znaky: promočená kundička dokořán
oblíbená pomůcka: cokoliv, co se dá zasunout
největší erotogenní zóna: od hlavy k patě
preferovaná technika: MRDAT!
nejčastější poloha: s nohama do praku
potřeba sexu: nepředstavitelná
tohle je: Dita z jižní Moravy

Dito, myslíš, že bys fakt utahala libovolného nabíječe? *Bez debat, chlape. Když nemám sex tak dva týdny a jediný den si ji nevyhoním, jsem tak nadržená, že bych i Rosenberga zničila na tři doby! Jsem pak prostě jako smyslů zbavená a potřebuju aspoň čtyři orgasmy v řadě.*

Myslíš, že pravá sexuální divoška musí být přírodní typ jako ty? *Co já vím? Určitě může existovat i dobře nadupaná holčina s make-upem a v diskotékových hadříčcích, ale myslím si, že spíš budeš tu dravost věřit mně, ne? I když ta „přírodnost" má své meze, kundičku si třeba zarůst nenechávám.*

Co nejabsurdnějšího sis do ní kdy narvala, přiznej se! *Ty jo, toho bylo! Začala jsem se drandit už v rané pubertě, takže jsem v ní měla banán, párek, kdejakou tubu, vařečku... Už vím, nejšílenější věc, co jsem si do kundičky kdy nacpala, byla na jednom mejdanu plechovka od Red Bullu!*

Asi by se k tobě nejvíc hodilo šukání v přírodě, je to tvoje oblíbená lokace? *Upřímně, je mi úplně fuk, kde to do mě frajer napálí, hlavně když bude řádit jako nadržený bejk!*

Už jsi někdy taky „pobrala", třeba v nouzi, holčinu? *Není to přesně můj šálek čaje, ale dvakrát nebo třikrát jsem to s jinou pičkou vyzkoušela. Jasně že pak totálně odpadla, hlavně dostávala křeče do jazyka. Udělala jsem se a byla to příjemná změna než si ji mastit sama, ale nad pořádnej ocas zkrátka není!*

České buchty SEZNAMKA

Soukromá - 100% diskrétní seznamka pro naše čtenáře: Dívky a ženy, které nechtějí nic jiného, než kvalitní sex a vědí, že naši čtenáři jim ho poskytnou!

Jak odpovědět na inzerát?
Pošli vyhlídnuté holce sms ve tvaru:
CB a ČÍSLO a tvůj text na číslo 909 0350.

Milé čtenářky: NOVINKA! Svá fota můžete zasílat zdarma! Napište MMS ve tvaru: CB a Váš text, přidejte Vaše foto, souhlas k tisku a pošlete na 607 635 102!

VZOR: CB 436332 Ahoj, jsem Honza a hledám milenku ... a pošli na 909 0350

♥Nehledám žádný vztah jen občasné schůzky s mužem na úrovni. Nejsem žádná modelka, ale obyčejná čtyřicítka lapena v manželském stereotypu.
CB 846769

♥Už mě nebaví být sama, myslím, že ve dvou bychom si to lépe užívali. Jsem vdova, bezdětná, bydlím v Praze a je mi 59 let.
CB 846770

♥Ahojky,jmenuji se Alice,32let, 169cm,60kg,jsem vdaná, ale toužím po milenci s velkým kolíkem, ráda vyzkouším nové praktiky u mě doma v dopoledních hodinách.
CB 846794

♥Říkají, že jsem mazlivá, ale i vášnivá dračice, která má moc ráda sex a vše, co k němu patří. Mě můžeš laskat úplně všude a já Ti to oplatím. Nic nepředstírám.
CB 846771

ODPOVĚĎ: napiš: CB + číslo a odpověď a pošli na 909 0350

♥Nadržená vdova 56 let, potřebuje protáhnout chlupatou kundičku, prsa mám pětky,těším se až mě vopícháš svým tvrdým ptákem.
CB 846772

♥V sexu mám ráda prasárničky a zrealizuji s tebou tvá perverzní a neobvyklá přání. Miluji experimentování a čím víc úchylných představ máš, tím víc si to užijeme
CB 846795

♥Jsem brunetka, hledám muže do 45 let na protažení všech mých otvorů, miluju lízání kundičky až do úžasného orgáče, tak se ozvi okaté Marcele.
CB 846773

♥Ahoj,hledam a nenachazim muze s kterym bych travila krasne ale i smutne dny.Libi se mi u muzu rimnost,vlastni zor,tolerance,vernost. Lida, 35 let,rozvedena.
CB 846774

♥Jsem Monca 28/170/63,jsem sama a chybi mi laska,porozumeni. Rada bych se k nekomu pritulila a citila lasku.Hledam partnera pro krasne chvile.
CB 846775

♥Jedna nezadana a nadrzena holka hleda kluka na vasnivy a uzasny sexik.Jen vazne nabidky. Linda 25 let.
CB 846776

♥Najdu muže od 20 - 50ti let, který má rád sex a nebojí se experimentovat? Jsem Daniela, je mi 36 let a mám ráda divoký a nespoutaný sex.
CB 846777

♥Hledám muže kolem 40 let,který je také sám a chtěl by poznat něco hezkého a milého.Jsem rozvedená, 35letá,bez závazků. Jmenuji se Jana.
CB 846778

♥Já 30/173/65,ráda bych poznala obyčejného muže 35-45let, kterému v dnešním světě není cizí slovo láska, porozumění, který si umí vážit ženy a dělat ji šťastnou
CB 846779

♥Temperamentní brunetka z Nymburka, hledá kluka, který si to už nechce dělat sám, mám pro tebe kundičku připravenou tak si ji vezmi k sobě. Budeme se mazlit.
CB 846797

♥57/171 plnější postavy, hledá muže na úrovni, přiměřeného věku a ještě k tomu něžného romantika a nekuřáka. Najdu tě?
CB 846780

♥Jsem zrzka, mám delší vlasy, zelený oči,prsa tak akorát do ruky, dole upravená. Jsem už delší dobu sama,proto hledám příjemnýho kluka do své postýlky, mazlení.
CB 846781

♥Ahoj, v poslední době mě velice láka jen tak vypnout a nechat se rozmazlovat v peřiňku. Bohužel jsem v něm ale sama. Najde se pro mě nějaký ten mazlík?
CB 846782

♥Jmenuji se Diana a je mi čerstvých 19 let, měřím 167 cm, vážím 55 kg a mám prsa č. 2. Jsem zelenooká blondýna z Kolína.
CB 846783

♥39 letá sev. čechy Mostecko hledá fin dobře situovaného muže za účelem schůzek a dál se uvidí... Samota je zlá a je špatný společník.
CB 846784

♥Ahoj, hledám kluka na kamarádství, přátelství, sex, a třeba i víc, ty pohodovej chlap tak do 46 let. Já 29 let, svobodná matka, co hledá změnu a porozumění.
CB 846785

♥Jsem temperamentní mazlivá kočka, ráda měním v intimních chvílích atmosféru z něžné až na hodně temperamentní, mám ráda něhu.
CB 846786

♥Příjemná milá vysokoškolačka Sára 170/55 s dlouhými vlásky a zcela přírodním klínem nabízí svou společnost muži, který si chce zpříjemnit den.
CB 846787

♥Je mě 24let. Jsem vysoké postavy, tak akorát, pohledná, usměvavá, hnědé oči, hnědé vlasy. Hledám kamaráda na hezké chvilky, budeme dělat vše, co se nám líbí.
CB 846788

♥Jsem mladá holka z Ostravy a miluju sex, touto cestou bych si ráda našla někoho kdo je na tom stejně a kdo už to v posteli trochu umí, ráda se učím novinky.
CB 846789

ODPOVĚĎ: napiš: CB + číslo a odpověď a pošli na 909 0350

♥Pokouším štěstí, hledám neobyčejného kluka s romantickou duší pro krásný a pro začátek nezávazný vtah, já jsem 19/ 172/ 60, pokud někde jsi napiš mi.
CB 846790

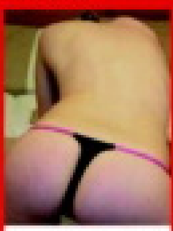

♥Jsem mladá a vášnivá dívka z Teplic a hledám sexuálně založeného kluka, nebo muže do 30 let. Musí měřit přes 170 cm. Ps: Nosím brýle.
CB 846798

♥Jsem Alběta, 41 let, mám plnoštíhlou postavu, jsem čerstvě rozvedená. Hledám muže na nezávazný vztah. Pardubicko.
CB 846791

♥Hledáš voňavé šlapičky mlé kočičky k pomazlení, lákavou prcinku k pomilování, prsíčka tak akorát do pusy? Pak jsem tvá. Iveta 33-letá štíhlá černovláska.
CB 846792

♥Ahoj, asi jsem holka co má opravdu ráda sex a málokdy má dost. Jsem nenasytná a hledám kluka, který mě zničí. Lucka 22 let štíhlá vyholená blondýnka, prsa č.6.
CB 846793

♥Jmenuji se Alice, docela bych se ráda sešla s klukem, který miluje kouření, mohla bych to dělat několikrát denně, je to pro mě moc vzrušující a tak už ať si můj
CB 846796

♥Ahoj jsem holka kyprých tvarů, společenská, veselá. Hledám osůbku která už nechce být sólo. Můžeme být ze začátku jen přátelé a potom i nebo víc.
CB 846799

♥Hledám muže do 45 let ke krásným milostným hrám. Nehledám bohatého prince, jen muže, který má rád sex. Jsem štíhlé postavy, prsa mám dvojky, jsem vdaná. Ozvi se
CB 846800

♥Hledám veselého a sympatického muže do 35 let, který má rád vášnivý a něžný sex, já jsem 23 letá temperamentní tmavovláska s pěkně nadrženou kočičkou
CB 846801

PSMS s.r.o., www.AHAINFO.cz, 50Kč/SMS vč. DPH. Od 18 let.

PISSING – EROTICKÉ MOČENÍ

Jako u všech „nadstandardních" sexuálních praktik platí i u pissingu čili erotického močení, že nemá smysl ho odsuzovat jako zavrženíhodnou prasárnu, pokud nikomu neubližuje a eventuální kritik ho nevyzkoušel. A opravdu si neumíme představit, jak by šlo někomu močením ublížit;-)

LIBŮSTKA VOYEURŮ

Podle seriózních vědců lidé údajně už ve starověku považovali močení za zcela přirozenou součást sexuálních radovánek. Sledování močení bývalo běžným programem jakéhosi sexuálního divadla, tehdejší obdoby dnešních pornofilmů nebo live-fucking-show a na luxusních hostinách se prý nenuceně močilo přímo u stolu. Jistě není důvod pochybovat, že naši předkové v mnoha historických etapách řádili stylem, před kterým by většina soudobé pornokultury zbledla. V nevěstincích ještě na počátku minulého století existovaly takzvané „tabourets de verre", jakési skleněné záchody, pod které mohl zákazník ulehnout a sledovat z bezprostřední blízkosti, jak prostitutka močí. Zapálení příznivci erotického močení někdy přísahají i na tantrické rituály, které údajně nabádají praktikanty, aby se navzájem pozorovali při močení. Mezi námi, na to jeden ani nepotřebuje tantru, stačí přece vysledovat čurající partnerku a hned mám jasno, jestli mě ten pohled rajcuje, nebo ne. Pokud vás pissing jenom trochu zaujme, nic lepšího vám také jako první krok poradit nemůžeme.

Igelit se při pissu šikne.

Začátečnicím to jde líp na WC.

DÍVEJ SE, JAK ČURÁM

Ale proč se vlastně vracet do historie, snad každý z nás si vzpomene, jak jsme se v dětství, hned po zjištění, že holčičky mají tam dole něco jiného, s nimi navzájem zkoumali a pozorovali. A není ani třeba z toho vyvozovat, že ti, kdo nacházejí zalíbení v pissingu, zůsta-

EVA 27/172/58. Jsem silně eroticky založená, proto hledám muže pro vášnivý a dlouhý sex. Napiš mi SMS: EVA1 a odešli ji na číslo:9090330. Přítele už mám, ale zanedbává mě, nehledám vztah, ale pořádný nespoutaný sex. Odepíšu všem!

SEXXX EXXXPRESS 909 46 46 65

Swingers párty na telefonu 909 46 46 58 pouze 18+

Udělej se se mnou!! 909 46 46 63

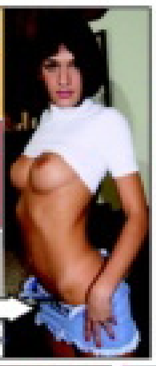

Životem zklamaná, rozvedená, finančně zajištěná 37/178/63. Hledám to, co jsem celý život neměla. Milence na kvalitní sex, ale i přátelství a lásku. Čekám na tvou SMS: LADA1(mezera)co nejvíc o sobě na číslo: 9090330. Obratem odpovím všem.

ŽIVÁ MASTURBACE 909 46 46 63

Extrém Lesbo 2+TY 909 46 46 58
SEX EXPRESS 909 46 46 65
TVRDÁ AKCE 909 46 46 60
VOLEJ HNED ČEKÁM

Celá ČR: Já jsem stále ještě svobodná a nezávislá v podstatě na ničem mimo sexu a orgasmu. Pošlu fotky a snad se domluvíme? Byt mám.. Napiš mi sms ve tvaru: AMALKA16 + text a pošli na 909 0350.

sms: AMALKA16 na 909 0350

Celá ČR: Čau, tady Alička. Prostě hledám chlapa! Jsem sama a pořád mokrá jako náš rybník. Napiš mi sms ve tvaru: 2ALICE + odkud jsi a jak vypadáš a pošli na 909 0350. Můžeš poslat mms. Taky pošlu.

sms: 2ALICE na 909 0350

PSMS s.r.o., www.AHAINFO.cz, 50Kč/SMS vč. DPH. Od 18

li duševně na úrovni pětiletého dítěte. Když dáme dohromady vědecky podložené teorie o neškodnosti požití zdravé moči, znamenité ranní erekce, způsobené tlakem plného

měchýře a odvěkou lidskou touhu po neustálém sexuálním experimentování, nevyjde z toho nakonec pissing oproti jiným problematičtějším praktikám nijak špatně.

Pohled na močící ženu považuje za vzrušující možná překvapivě vysoké procento zcela normálních mužů. I když v tomto bodě jsme se v redakci shodli, že krásná nahá dívka či žena nás bude vzrušovat úplně stejně při čurání jako třeba při oblékání ponožek.

BAŽANT, NOČNÍK, CÉVKA

Pissing se může dělit do několika kategorií a forem, které se dají ocejchovat podle odborných názvů příslušných sexuálních úchylek. Je to například rozkoš ze samotného močení, z potřeby močit a jejího potlačování, nutkavá touha moč pít, která pochopitelně skvěle pasuje do masochistických her, kdy jedinec pije cizí moč a zažívá přitom

slastný pocit vlastního ponížení, nebo klasická urofilie, láska k moči. Močové fetišisty močení nenahraditelně fascinuje, zvlášť ve vztahu k obdivované osobě opačného pohlaví.

Drsnější už je cévkovací fetiš, kdy jedinec nachází uspokojení v zavádění katetru, urologické trubičky do močového měchýře, a největší hardcore představuje injektománie, rozkoš ze vstřikování kapalin do lidského těla cévkou nebo injekční stříkačkou.

Vyčerpávající informace a podrobné fotoseriály na téma piss najdete téměř v každém čísle čtvrtletníku FANTASTIC.

JDETE DO TOHO?

Pro některé muže, kteří nedosahují ztopoření tak snadno a často, může být vítanou pomocnicí pohlavního styku ranní erekce, způsobená tlakem plného močového měchýře. Potřeba močit ale může v této situaci soulož i zkomplikovat, nebo dokonce znemožnit, stejně jako vymočit se při dokonalé erekci není úplně snadné, ale při troše cviku je jistě možné ledacos. Herci v piss-filmech to ostatně dokazují. Chcete-li doslova na vlastní kůži vyzkoušet, co obnáší pissing, vystačíte s minimem investic či vybavení. Pokud se člověk před zahájením pohlavní stimulace vydatně napije (obzvlášť účinná je perlivá voda), naplněný močový měchýř následné genitální vzrušení urychlí a zesílí. Vana nebo sprchový kout, případně diskrétní místo v přírodě, pár litrů pitné vody a samozřejmě ochotná partnerka jsou vším, co budete potřebovat. Než si rovnou začnete navzájem močit do úst, bude asi vhodné začít napřed vzájemným pozorováním a postupně

pokračovat močením na různé části těla. Když se rozhodnete ve svých experimentech pokračovat, nebo se piss dokonce stane pravidelným zpestřením vašich sexuálních her, můžete mu obětovat třeba starou matraci na chalupě, případně si pořídit stylové sexy prostěradlo z igelitu nebo lakovaného PVC. Blok o možných rizicích tentokrát vypouštíme, protože nás žádná nenapadla. Pissing je zkrátka mezi ne zcela běžnými sexuálními praktikami jednou z nejméně rizikových a máte-li potřebu ho vyzkoušet, prostě to udělejte.

www.pornoraj.cz ● www.lolitky.cz ● www.pornojizda.cz ● www.sexypanicky.cz ● www.vymenymanzelek.cz ● www.pornoraj.cz ● www.lolitky.cz ● www.pornojizda.cz
909 464 660 Počurej mě!

TAKÉ JAKO MMS

CHCEŠ MĚ MÍT V MOBILU?
Pošli KODD PK12477
(Podmínky najdeš na str. 3)

Tak tady mě máš, konečně jsem jenom tvoje, jsi rád? Hm, já vím, nemusíš mi říkat, že jsi z toho na větvi, že jsem holka tvých snů a tak. Už jsi velkej kluk, tak ti snad můžu na rovinu říct, že nejsi první, kdo to tak má. Ale co bys taky dělal s nezkušeným zajdou, vid? Těším se na to, ale než se na mě vrhneš, chci ti říct, co mám ráda, nebo spíš co potřebuju.

CHCEŠ MĚ NA DISPLEJ?
Pošli KODD PK12476
(Podmínky najdeš na str. 3)

EVELÍNA

Určitě sis všiml, že nemám nijak extra velkou kundičku. Neboj, dostaneš se do ní jako po másle, jenom to chce trochu delší hlazení, hm? A když ji budeš chtít napřed zlíbat a vylízat, taky nebudu proti. Potom už budeš vědět, co dál, viď?

BUDU POŘÁD S TEBOU. CHCEŠ?
Pošli KODD PK 12535
(Podmínky zapsal na str. 2)

100% kvalita obrazu

100% pokrytí signálem

...u nás si vyberete

Česká satelitní televize

CS LINK

Media Vision s.r.o., Pod Hájkem 1, 180 00 Praha 8, infolinka 848 200 200, www.cslink.cz

PORNO MOBIL

Získej do svého mobilu

24 videí a 40 fotek

každý měsíc!

– pošli SMS ve tvaru MPC na číslo 909 99
a každý týden obdržíš 6 videí a 10 fotek

PORNO MOBIL

Hvězdy LEO TV obléká luxusnipradlo.cz

obsessive

SPODNÍ PRÁDLO OBSESSIVE

My oblékáme, vy svlékáte...

AMORESA SET	CELEBRITY	COUNTESS WHITE	SILVERFEVER MINIBIKINI	CURACAO CHEMISE	SWEETHEART SET	EMERGENCY DRESS	MAID
599 Kč	669 Kč	499 Kč	579 Kč	649 Kč	679 Kč	899 Kč	839 Kč

Největší výběr erotického prádla, košilek a souprav na internetu za nejlepší ceny! Zboží máme skladem – expedice každý den!

Objednávejte ihned na www.obsessive.cz nebo u autorizovaných prodejců.

Luxusnipradlo.cz

CO VÁS ČEKÁ V PŘÍŠTÍM ČÍSLE:

PROŠUKÁŠ LÉTO?

Dovolené jsou tu, u vodních ploch se to začíná hemžit žádoucím řezivem a pánské plavky od třinácti do sedmdesáti se divoce dmou. Libida jedou na plný výkon a šukal by každý, kdo má čím. Jsi plážový playboy, nebo týpek, který jakžtakž zaboduje v samoobsluze? Ověř si raději předem své šance na žhavý prázdninový zásun v našem speciálním testu!

PRŮVODCE SEXUÁLNÍ DOVOLENOU

Sexuální dovolenou nemyslíme to, že byste si dal pohov od sexu, naopak! A správný kanec se neomezuje jenom na rodnou hroudu, ale vyráží dobývat kundičky do celého širého světa. Koho by dnes ohromilo líčení, jak jste ohnul Mařku z Horní-Dolní? Ale jak jste bušil do Arletty z Brisbane, to bude jiná káva!

9 „ÚCHYLÁREN", KTERÉ SI OBA UŽIJETE

Pochybujete o svých erotických snech? Pronásledují vás divoké a možná i docela malinko zvrhlé sexuální touhy? Nechte je klidně přijít blíž a vychutnejte si svou úchylárnu pořádně naplno. Stačí dodržet zlaté pravidlo – Co nikomu neubližuje, je ok. A nehonit si péro na Václaváku.

KLINIK SEX – UJETOST PRO FAJNŠMEKRY

Kočka k nakousnutí usedá na vyšetřovací lehátko, vyhrnuje sukni a odhaluje očím doktora svou dokonale vyholenou čárku. „Copak s ní máte?" ptá se doktor. „Ale, nějak mi v ní od rána cuká," usmívá se samička chlípně. „Tak se na to podíváme," říká chlápek v bílém plášti a natahuje si gumové rukavice.

NECHCE, NEBO NEMŮŽE? LEO VŽDYCKY POMŮŽE!

FLESHLIGHT
Pink lady

www.SEXshop.cz

PŘEDČASNÁ EJAKULACE?
VYŘEŠENO - VÍCE NA WEBU.

Nejmodernější erotická pomůcka pro muže

JE TO BEZKONKURENČNĚ NEJPRODÁVANĚJŠÍ POMŮCKA PRO MUŽE NA SVĚTĚ. BĚHEM NĚKOLIKA DNŮ SE PRODALO PŘES MILION KUSŮ. PATENTOVANÝ MATERIÁL ZE KTERÉHO JE VYROBENA, REAL FEEL SUPER SKIN, JE NEUVĚŘITELNĚ PODOBNÝ LIDSKÉ KŮŽI. MUŽI U NÁS I V ZAHRANIČÍ SI VÝROBEK NEMOHOU VYNACHVÁLIT, DĚLÁ Z NICH SUPERMANY V POSTELI.

PŘES MILION PRODANÝCH KUSŮ

cena: 1690,-Kč

objednávejte na: VIRTSHOP CZ, s.r.o., E. BENEŠE 1428, 50012 HRADEC KRÁLOVÉ
NA SMS NEBO TELEFONICKY: 736 682 285

VIDEA, RECENZE, OBJEDNÁVKY NA WWW.SEXSHOP.CZ
K OBJEDNÁVCE ZDARMA LUBRIKANT A PORNO DVD

Moderní muž trénuje výdrž na **FLESHLIGHT**. V „terénu" pak již předvádí jen 100% výkon.

DVD NOVINKA!
MAXIMUM SEXU ZA MINIMUM PENĚZ!

LEON CLASSIC EDICE

JEN S NÁMI SI TO POŘÁDNĚ UŽIJETE!

– 2,5 hodiny vzrušujícího sexu!!!
– každé druhé úterý ve vašem novinovém stánku
– to nejlepší ze světového porna

Pouze 48Kč!

HOT PEPPERS

NEJŽHAVĚJŠÍ STRIP BAR V PRAZE

PRVNÍ DRINK ZDARMA

VSTUP ZDARMA

VÁCLAVSKÉ NÁM. 21 VEDLE KLUBU DUPLEX

www.HOTPEPPERS.cz

LEPŠÍ A PEVNĚJŠÍ
EREKCE!

BUĎ SI JISTÝ V POSTELI!

100%
VÝKON DO HODINY

více informací a objednávky:
602 238 666, 371 593 428
www.intim-kapsle.cz

DOPLNĚK STRAVY

Praha, stř. Čechy:
Ahoj kluci, je mi 18 let, mám drobnou postavu a mám moc ráda orální sex.
SMS: **POR KAMILA + text zprávy** na č. **909 55 30**

Volat můžeš na č. **909 556 666**-kód **12**

Brno a okolí:
Eroticky založená žena, multiorgastická, hledá volného samečka na vášnivý sex. Jsem pohodová a ráda vyzkoušim něco nového. Teď jsem sama a už to moc potřebuju.
SMS: **POR DANA + text zprávy** na číslo **909 55 30.**

Celá Morava:
Klisnička z Moravy hledá svého páníčka. Ráda dělám chlapovi dobře pusou a jsem v tom fakt dobrá. Zn. 100% zdraví a diskr.
SMS: **POR NADA + text zprávy** na č. **909 55 30**

Volat můžeš na č. **909 556 666**-kód **24**

Západní Čechy:
Hledám mladé zajíčky na sex. Pokud nemáš zkušenosti, nevadí, všechno tě naučím. Odp. všem.
SMS: **POR LENKA + text zprávy** na č. **909 55 30**

Volat můžeš na č. **909 556 666**-kód **9**

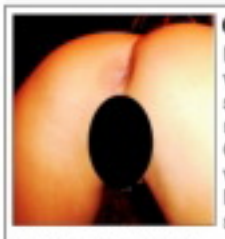

Celé Čechy:
Má kunda je hodně vlhká. Udělám tě jak si budeš přát - pusou, rukou, anal, piss. Chceš aby nás bylo více? Pozvu kámošku. Nic není problém, tak se ozvi, život je krátký.
SMS: **POR ELENA + text zprávy** na č. **909 55 30.**

Volat můžeš na č. **909 556 666**-kód **71**

Střední Čechy:
Hledám pořádného chlapáka do svého pelíšku. Jsem rozvedená a nemám si s kým pořádně zašukat. Bez závazků, chci si jen užít. Nic víc.
SMS: **POR MILADA + text zprávy** na č. **909 55 30**

Volat můžeš na č. **909 556 666**-kód **55**

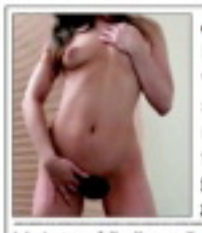

Jižní Čechy:
Hledám muže ve střed. věku, který by si pohrál s mým tělem a ukázal mi, co je rozkoš. Bez finančních nároků-
SMS: **POR ANDREA + text zprávy** na č. **909 55 30**

Volat můžeš na č. **909 556 666**-kód **61**

Praha:
Nemáš odvahu oslovit atraktivní ženu, dámu na úrovni? Neboj se, nejsem vybíravá, jde mi jen o sex, nehledám krasavce se super postavou, ale normálního chlapa.
SMS: **POR VERCA + text zprávy** na č. **909 55 30**

Volat můžeš na č. **909 556 666**-kód **32**

Provozuje TOPIC PRESS s.r.o., info@topicpress.cz, cena 30 Kč/SMS, 55 Kč/min. ilustrační foto

HRAČKY PRO DOSPĚLÉ

EROTIC STORE XXX

VIBRÁTORY již od 169 Kč
- ✓ gelové, plastové, kovové, latexové
- ✓ oboustranné, realistické, klasické i nadměrné velikosti
- ✓ vibrační, nevibrační, rotační, perličkové

VAGINY již od 199 Kč
- ✓ různé barvy, tvary, velikosti
- ✓ vibrační, nevibrační

PANNY již od 599 Kč,
PUMPY již od 299 Kč
VEŠKERÉ EROTICKÉ POMŮCKY již od 129 Kč

- ✓ análni kuličky, análni kolíky, dráždítka, Sm pomůcky, afrodiziaka, gely, oleje, erotické prádlo, latex, kůže

VŠE, CO SI JEN DOKÁŽETE PŘEDSTAVIT.
Součástí každého našeho obchodu jsou **PORNOKABINY** a videopůjčovny

ADRESY PRODEJEN + otevírací doby:

EROTIC STORE XXX

PRAHA 8, Křižíkova 10/308
Po-Pá 9.00-21.00 hod.
So-Ne 12.00-21.00 hod.
Tel.: 224 816 587

PRAHA 1, Hybernská 38
Po-Pá 9.00-06.00 hod.
So-Ne 14.00-06.00 hod.
Tel.: 224 219 882
NOČNÍ PROVOZ!

BRNO, Plotní 27 NOVÉ OTEVŘENO
Po-Pá 9.00-21.00 hod.
So-Ne 11.00-21.00 hod.
Tel.: 543 254 094

OSTRAVA, Pivovarská 1504/8
Po-Ne 9.00-05.00 hod.
Tel.: 596 112 634
NOČNÍ PROVOZ!

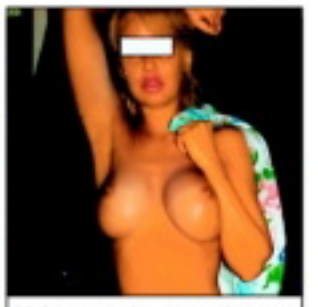

Nebaví mě zkoušet stále nové vztahy. Je mi 26 let a hledám zázemí a jistotu. Jestli mi něco takového můžeš nabídnou, budu ráda, když se ozveš!

Pošli mi SMS na číslo **909 03 50** ve tvaru: **LUCA26** (mezera) **text**

PSMS s.r.o., P.O.BOX 68, Praha 4. 50 Kč/SMS, info@premiumsms.cz

Na prsa!
909 46 46 62
Gryf s.r.o., www.AHAINFO.cz, 49Kč/MIN. vč. DPH. Od 18let.

Hledám muže do pelíšku. Chceš tohle tělo? Máš rád orál? Jsem sladká holka. Čekám na tvou SMS - napiš **LEO TINA** tvůj text, něco o sobě na číslo **909 55 30.** Zavolej: **909 55 66 66** kód **93.**

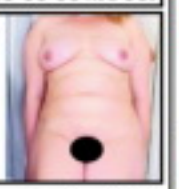

Mám v sexu hodně zkušeností, ale nejsem profesionálka. Ráda se svlékám a předvádím své tělo. Pošli mi SMS ve tvaru **LEO MILENA** něco o sobě na **909 55 30.** Nebo zavolej na **909 55 66 66** kód **46.**

Hledám alespoň trochu pohledného, sympatického, usměvavého a kamarádského muže na milenecký vztah. Pošli mi **SMS** ve tvaru **LEO ALICE + něco o sobě na 909 55 30** Tel.: **909 55 66 66** kód **43.**

Provozuje TOPIC PRESS s.r.o., info@topicpress.cz, cena 30 Kč/SMS, 55 Kč/min. Ilustrační foto

Jsem třicetiletá nadržená samička, která má na sex stále větší chuť. Pokud jsi na tom stejně, ráda se s tebou seznámím!

Pošli mi SMS ve tvaru: **HEDVINKA31** (mezera)**/text** na číslo **9090350**

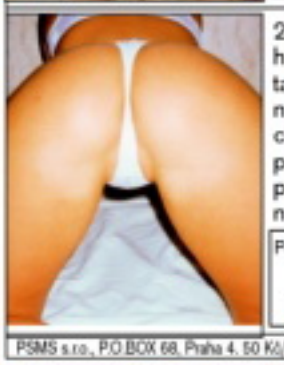

21 letá zlobivá holka hledá tatínka, který by ji naučil, jak se má chovat. Ráda se podrobím. Moje prdelka čeká nejen na tvůj pásek!

Pošli mi SMS ve tvaru: **ALICE21** (mezera)**/text** na číslo **9090350**

PSMS s.r.o., P.O.BOX 68, Praha 4. 50 Kč/SMS, info@premiumsms.cz

LEO TV SEZNAMKA

Nabízíme vám výběr z jediné televizní erotické seznamky v ČR. Každý večer desítky nadržených žen a dívek hledají v LEO TV nové milence. Staň se jím i TY!

EXKLUZIVNĚ

Hledám příjemného a sympatického muže, který ví, co žena jako já od něj očekává. Věř tomu, že nebudeš setkání se mnou litovat!

TVSEZ ZANETA25

Máš rád ženy, které mají plnější tvary? Chceš si to užívat s jednou takovou, která je rozvedená a má k sexu kladný vztah? Tak se ozvi!

TVSEZ LUCIE31

Vdaná, sexuálně velmi narušivá, ale doma málo „využitá" žena by chtěla najít sympafáka pro nezávazné vášnivé hrátky...

TVSEZ NATASA27

Jestli chceš v sexu také víc než jenom orál a klasiku, pak na nic nečekej a ozvi se mi! Myslím, že v tomto směru si budeme rozumět.

TVSEZ KLAUDIE27

Dělá to rád „mezi kozy" nebo třeba zezadu do análu a kundičky pěkně na střídačku? Já to tak mám také ráda – co a tím uděláme?

TVSEZ DARJA24

Najde se pořádný chlap, se kterým bych si to mohla užívat nejen doma v posteli, ale i na jiných netradičních místech? Navrhni!

TVSEZ ILONKA32

Hledám samotné muže, ale ráda se přidám i k dvojici, kde ona je bisex založení. Věk není důležitý, chuť na vzrušující sex ano.

TVSEZ RENCA29

SMS POŠLETE na číslo
909 03 50 ve tvaru např.:
TVSEZ mezera **RENCA29** mezera **VÁŠ TEXT**

Podej si inzerát a užij si! Napiš SMS:
TVSEZ mezera **TEXT INZERÁTU**
a pošli ji na číslo 909 03 50

Ceník dostanete PLN také e-mailem pro vyzvednutí odpovědí z Vaší SMS schránky.

LEO TV

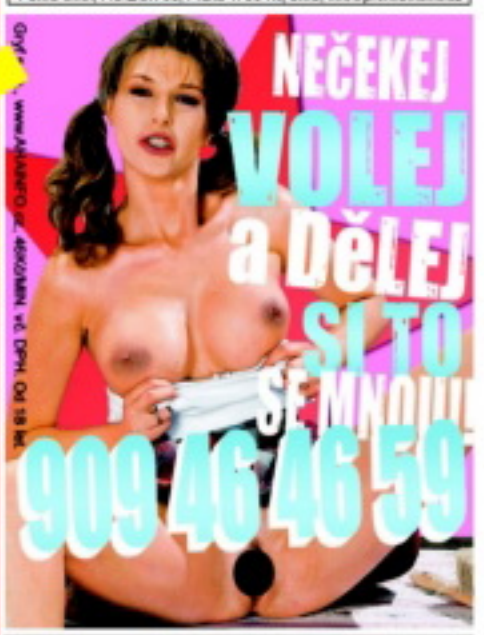

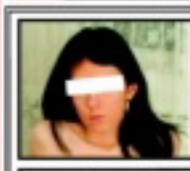

Moje kundička i prdelka je celá nedočkavá na tvého velikána. Potřebuju pichat jako o závod. Pošli mi SMS ve tvaru **LEO JANA** tvůj text na č. **909 55 30.** Volej na **909 55 66 66** kód **45.**

Vzrušuje mě lehčí perverzní sex, nebráním se svazování a količkování. Jestli to máš taky rád, ozvi se. Pošli mi SMS ve tvaru **LEO DARINA** + něco o sobě na č. **909 55 30.** Nebo zavolej na telefon **909 55 66 66** kód **21.**

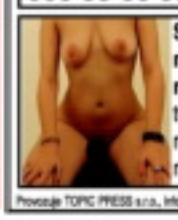

Svobodná, mladá žena, hledá muže nebo pár k sexuálním radovánkám. Pošli mi SMS ve tvaru **LEO VANDA + tvůj text** na číslo **909 55 30.** Nebo zavolej na číslo **909 55 66 66** kód **74.**

Provozuje TOPIC PRESS s.r.o., info@topicpress.cz, cena 30 Kč/SMS, 55 Kč/min. Ilustrační foto

Vivian a Sára jsou ten nejpřijatelnější typ lesbiček, nechávají občas nějakého chlapa, aby se na ně díval.

O to víc si svoje holčičí mrouskání užívají. Určitě je baví toho chudáka mučit, když se dívá na něco, co nemůže mít.

Většinou se milují nahé, ale pro diváka si schválně nechávají prádýlko.

Sledovat jejich dokonalé prdelky a broskvičky, lesknoucí se šťávou, je dokonalá rozkoš a tortura zároveň.

Zvlášť Sára se vyžívá v předvádění kundičky své milenky a toho, jak ráda ji líže a prstí.

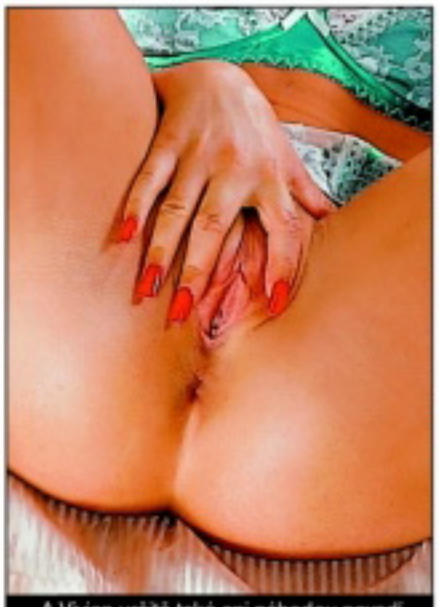

A Vivian určitě také ani náhodou nevadí předvést svou super rajcovní škvírku.

Když v ní začne rejdit Sářin hbitý jazyk, záhy z ní teče pramínek šťávy. Sára ho chtivě a lačně polyká...

Po prvních dvou třech orgasmech si většinou dávají malou pauzičku.

A sotva naberou síly, rozjíždí znovu kolotoč smyslně mazlivých dotyků, dráždění prsty, rty i vlasy všude, kde se dá.

Někdy se pro změnu jenom hladí a líbají a kundičku si honí každá sama.

A jestli si to jejich divák u toho sám udělá, je jim fakt dokonale jedno.